

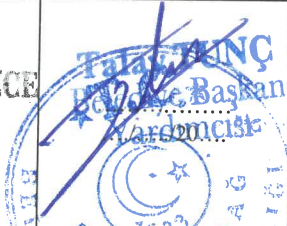







İŞLEMİN CİNSİ	İMAR UYGULAMASI			
İŞLEME KONUSU OLAN PARSELİN	İLİ	: HATAY		
	İLÇESİ	: SAMANDAĞ/TOMRUKSUYU		
	PAFTA NO	: P36-D-11-B-1-B		
	ADA NO	: 2029		
	PARSEL NO	: 46-47		
YÜKLENİCİ (SORUMLU) MÜHENDİS	ADI-SOYADI	:		
	DİPLOMA NO	:		
	ODA SİCİL NO	:		
	TİCARET SİCİL NO	:		
	VERGİ NO	:		
	İŞ ADRESİ -TELEFON	:		
TMMOB HARİTA VE KADASTRO MÜHENDİSLERİ ODASI	BÜRO TESCİL TARİHİ	:		
	BÜRO TESCİL NO	:		
	* Yıllık olarak alınan büro tescil belgesinin tarih ve nosu yazılacaktır.			
KONTROL VE ONAY	ENCÜMEN KARARI/ BAKANLIK/İDARE ONAYI/ KAMULAŞTIRMA		KONTROLU YAPILMIŞTIR.	ONAY
	Karar No/Onay Sayısı	Tarih	Kadastro Kont.Müh.	Kadastro Müdürü
	93	16.02.2026		
	Kont. Eden	Tasdik Eden	...../...../ 20...	...../...../ 20....
	 Denetim ve Kontrol Mühendisi	 Tasdik Eden Mühendisi	...../... /20... tarih ve ..... Yevmiye Numarası ile tescil edilmiştir.	

# Samandağ Belediyesi

## Mahsus Encümen Kararı

### ENCÜMEN ÜYELERİNİN ADLARI

<b>Karar Numarası</b>	ENCÜMEN ÜYELERİNİN ADLARI			
<b>93</b>				
<b>Karar Tarihi</b>	<b>Başkan</b> Emrah Karaçay	<b>Üye</b> Ali Açıkyol	<b>Üye</b> İbrahim Küçükçay	<b>Üye</b> Gökhan Taşar
<b>16.02.2026</b>				
<b>Karar Günü</b>	<b>Yazı İşleri Md.</b> Necibe Açar	<b>Mali Hizmetler Md.</b> Ali Yücel	<b>Bilgi İşlem Md</b> Yolhan Dinler	
<b>Pazartesi</b>				
<b>Karar Özeti</b>	18.Madde İmar Uygulaması Tomruksuyu 2029 Ada 46 ve 47 Sayılı Parseller			
<b>Düzeltilme ve Açıklamalar:</b>	<p>Başkanlık Makamı'ndan Encümene havale edilen İmar ve Şehircilik Müdürlüğü'nün 11.02.2026 tarih ve 46554 sayılı yazısı Encümende görüşüldü.</p> <p>Belediyemiz sınırları içerisinde Samandağ Belediyesi 05.11.2021 Tarih ve 84 Sayılı Meclis Kararı ve Hatay Büyükşehir Belediyesi 11.08.2022 Tarih ve 214 Sayılı Meclis Kararı ile onaylanan 1/1000 ölçekli İlave ve Revizyon Uygulama İmar Planımızın P-36-D-11-B-1-B nolu imar paftasında yer alan Tomruksuyu Mahallesi 2029 ada 46 ve 47 sayılı parselleri kapsayan alanda, 3194 sayılı İmar Kanununun 18. maddesine ve Arazi ve Arsa Düzenleme Hakkında Yönetmeliğin 9. ve 10. maddesine göre Parselasyon Planının hazırlanmasına esas olmak üzere "Düzenleme Sahası" oluşturulmuştur.</p> <p>Düzenleme Sahasında bulunan taşınmazlar daha önce hiçbir uygulamaya tabi tutulmamıştır.Düzenleme sahasında bulunan taşınmazlardan uygulamadaki DOP oranında kesinti yapıldıktan sonra kalan netlerin imar alanına tahsisine.</p> <p>3194 Sayılı İmar Kanununun 18. Maddesine ve Arazi ve Arsa Düzenlemeleri Hakkında Yönetmeliğin 9. maddesine göre ekte sunulan 'Düzenleme Sahasının' tasdiki, İmar Kanununun 19. maddesi ve Uygulama Yönetmeliğinin 25. maddesine göre Parselasyon Planının, Tescile Esas Dağıtım Cetvellerinin ve düzenleme işlemlerine ait diğer belgelerin onayına, bir ay müddetle askıya çıkartılması ve eş zamanlı internette yayınlanmasına Encümenimizce oybirliği ile karar verildi.</p>			
	 Başkan Emrah Karaçay	 Üye Ali Açıkyol	 Üye İbrahim Küçükçay (Katılmadı)	 Üye Gökhan Taşar
	 Yazı İşleri Md. Necibe Açar	 Mali Hizmetler Md. Ali Yücel	 Bilgi İşlem Md. Yolhan Dinler	

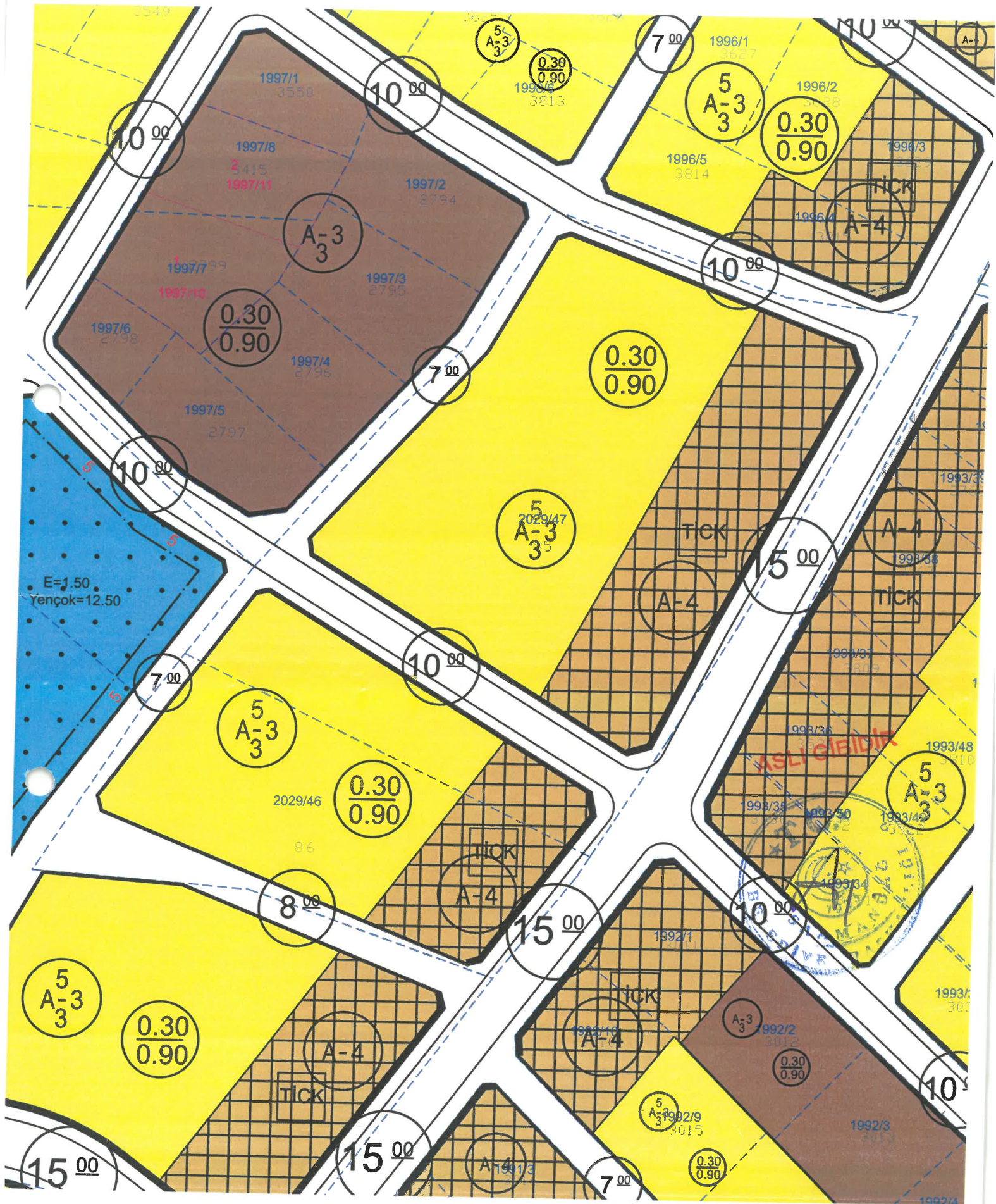

# DÜZENLEME SINIR HARITASI

İLİ	HATAY
İLÇESİ	SAMANDAĞ
MAHALLE	TOMRUKSUYU
ADAPARSEL	2029 /46-47

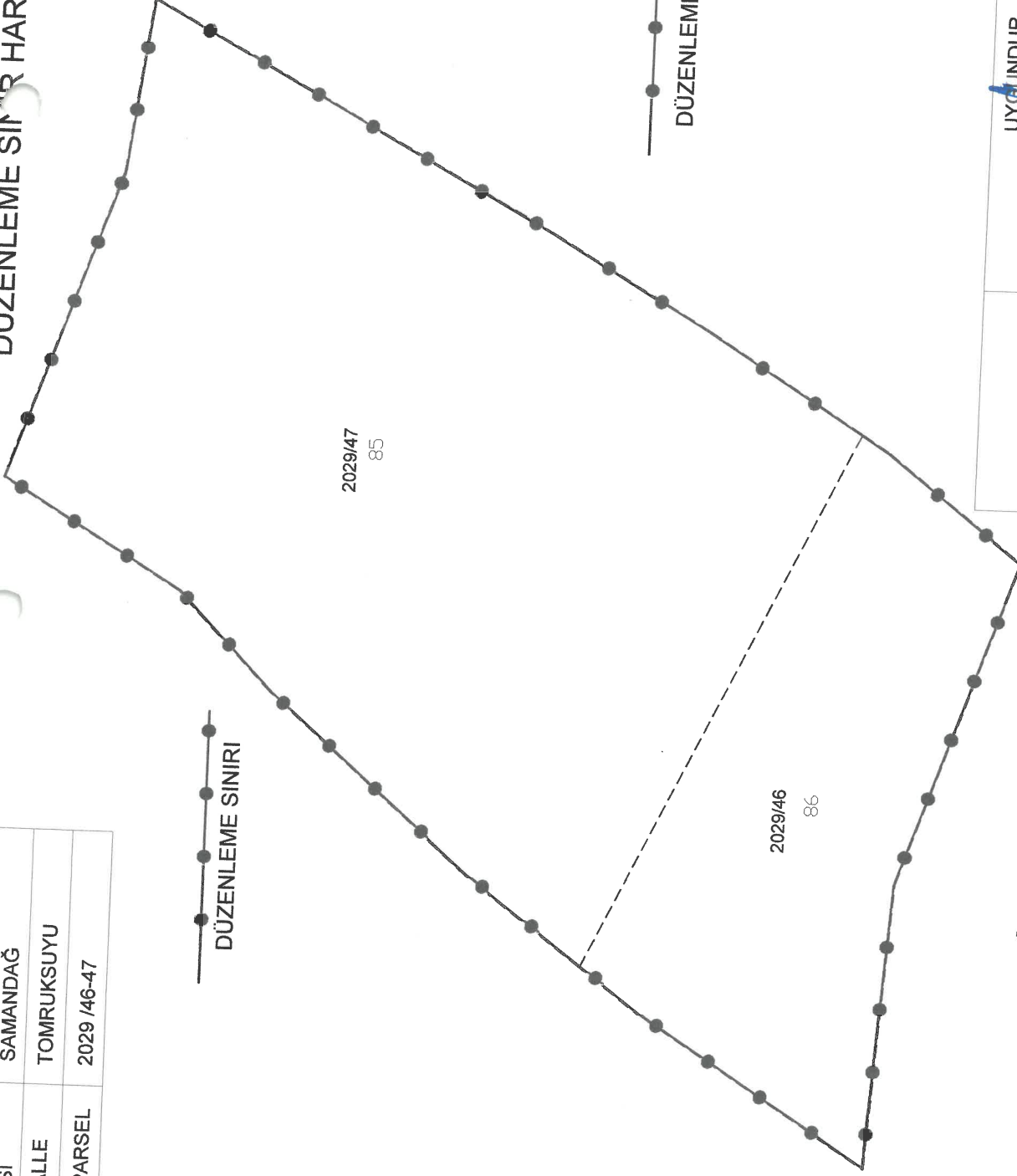

ADI-SOYADI	Mustafa ÇIKAR
Tarih	02.05.2024
İmza	

DÜZENLEYEN	Mustafa ÇIKAR
------------	---------------

KONTROL EDEN	Gülray FIRINÇI ÖZGÜLLERİ
--------------	--------------------------

ONAYLAYAN	Gülray FIRINÇI ÖZGÜLLERİ
-----------	--------------------------

KONTROL EDİLMİŞTİR	UYGUNDUR
KADASTRO MÜDÜRLÜĞÜ	BELEDİYE

İLİ	HATAY
İLÇESİ	SAMANDAĞ
MAHALLE	TOMRUKSUYU
ADA/PARSEL	2029/46-47

## DÜZENLEME SINIR FÖRİTASI

DÜZENLEME SINIRI

DÜZENLEME SINIRI

DÜZENLEME SINIRI

DÜZENLEME SINIRI

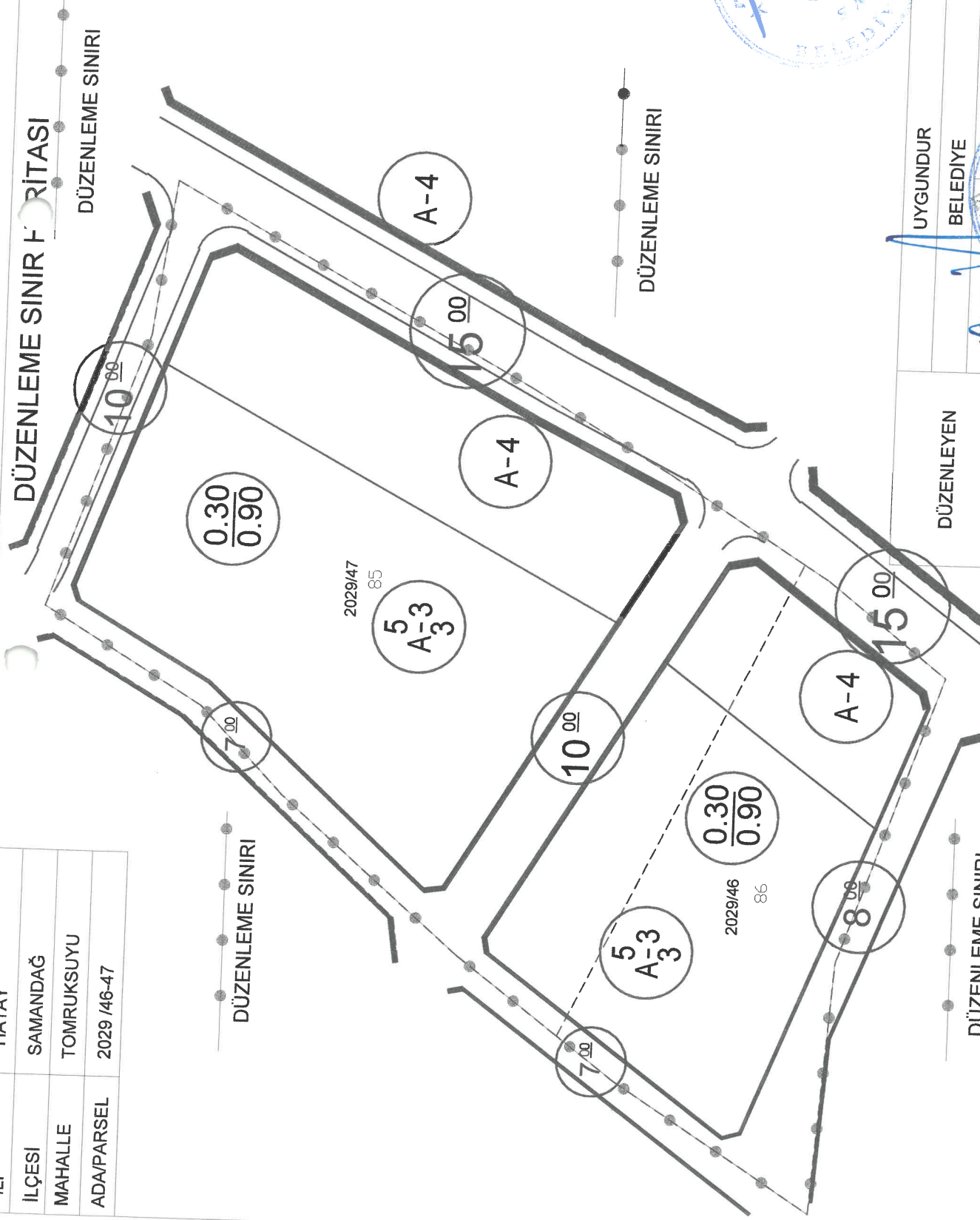

ADI-SOYADI

YASİN KILIÇ ÇELİK

Tarih

Harita Kadastro Mühendisi

İmza

DÜZENLEYEN

YASİN KILIÇ ÇELİK

UYGUNDUR

BELEDİYE

KONTROL EDEN ONAYLAYAN

KONTROL EDİLMİŞTİR

KADASTRO MÜDÜRLÜĞÜ



İL	HATAY
İLÇESİ	SAMANDAĞ
MAHALLE	TOMRUKSUYU
ADA/PARSEL	2029 /46-47

## DÜZENLEME SINIR FÖRİTASI

DÜZENLEME SINIRI

DÜZENLEME SINIRI

DÜZENLEME SINIRI

DÜZENLEME SINIRI

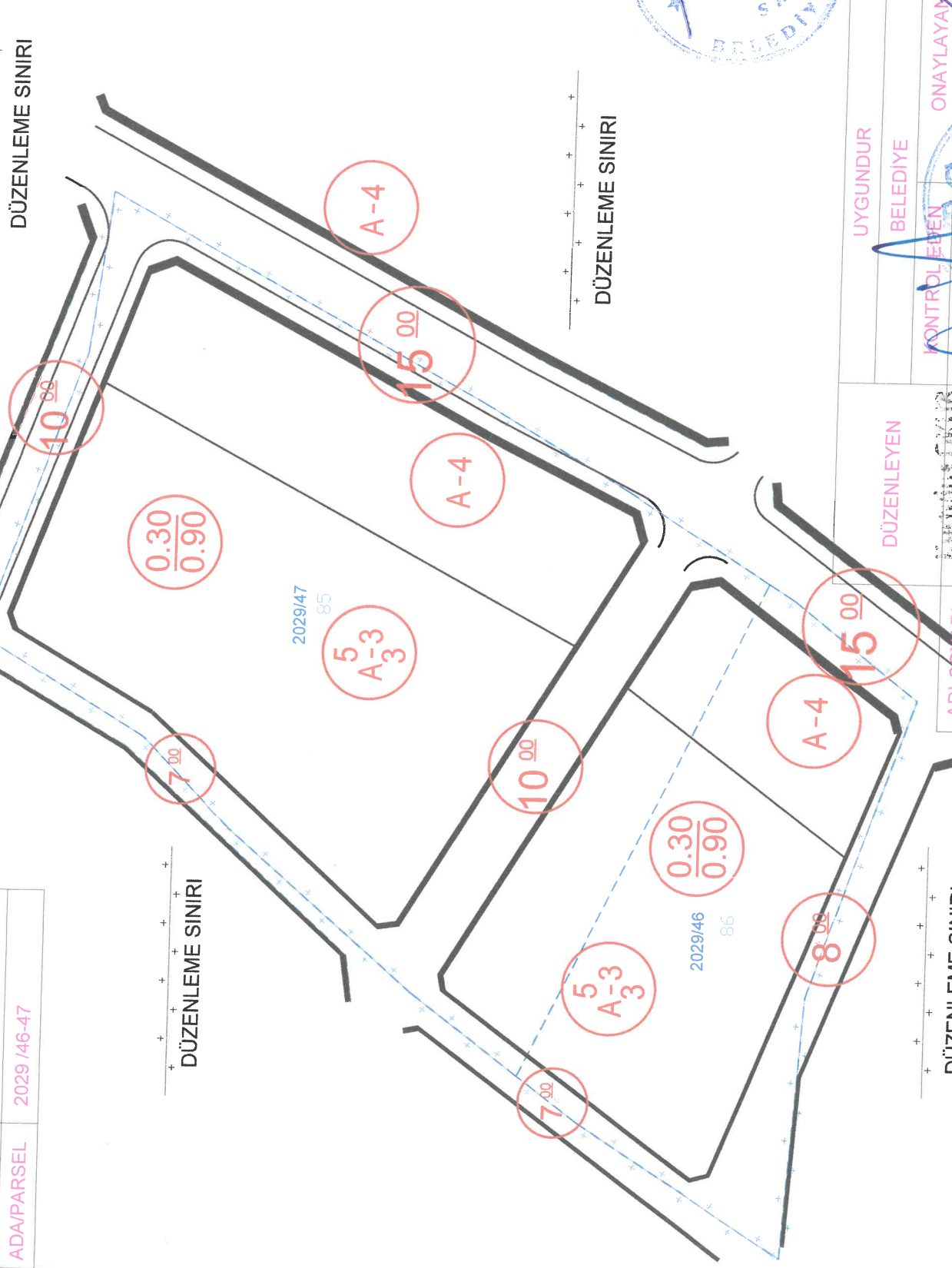

UYGUNDUR	KONTROL EDİLMİŞTİR
BELEDİYE	KADASTRO MÜDÜRLÜĞÜ
KONTROL EDEN	ONAYLAYAN
Sürya FİRİNCİOĞLU	ROLGÜZAR ÖZCE
Harita Mühendisi	Harita Mühendisi
Samsun Belediyesi	Samsun Belediyesi
Harita ve Ölçme Müdürlüğü	Harita ve Ölçme Müdürlüğü
İmza	İmza

DÜZENLEYEN

ADİ-SOYADI  
Tarih  
İmza

ADİ-SOYADI  
Tarih  
İmza

# PARSELASYON PLANI

İLİ	HATAY
İLÇESİ	SAMANDAĞ
MAHALLE	TOMRUKSUYU
ADA/PARSEL	2029 /46-47

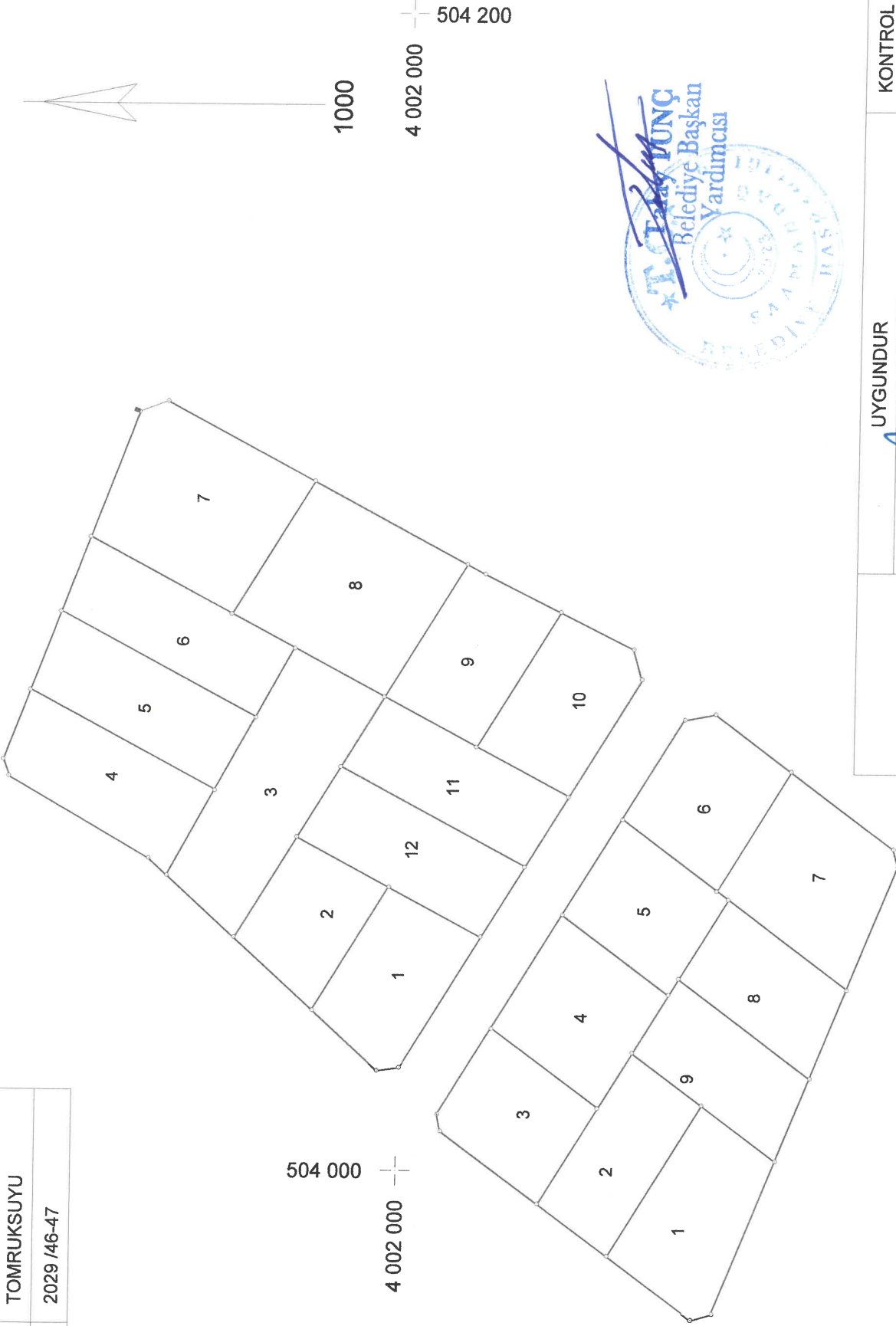

UYGUNDUR	KONTROL EDİLMİŞTİR
BELEDİYE	KADASTRO MÜDÜRLÜĞÜ
KONTROL EDEN	ONAYLAYAN
DÜZENLEYEN	
ADI-SOYADI	
Tarih	
İmza	

Defne BOLGÜÇLÜOĞLU  
İmar ve Kentsel  
Mühür ve Çizim

Yakup ÇETİNER  
Harita Mühür ve Çizim

İLİ	HATAY
İLÇESİ	SAMANDAĞ
MAHALLE	TOMRUKSUYU
ADA/PARSEL	2029 /46-47

## DURUM HARİTASI

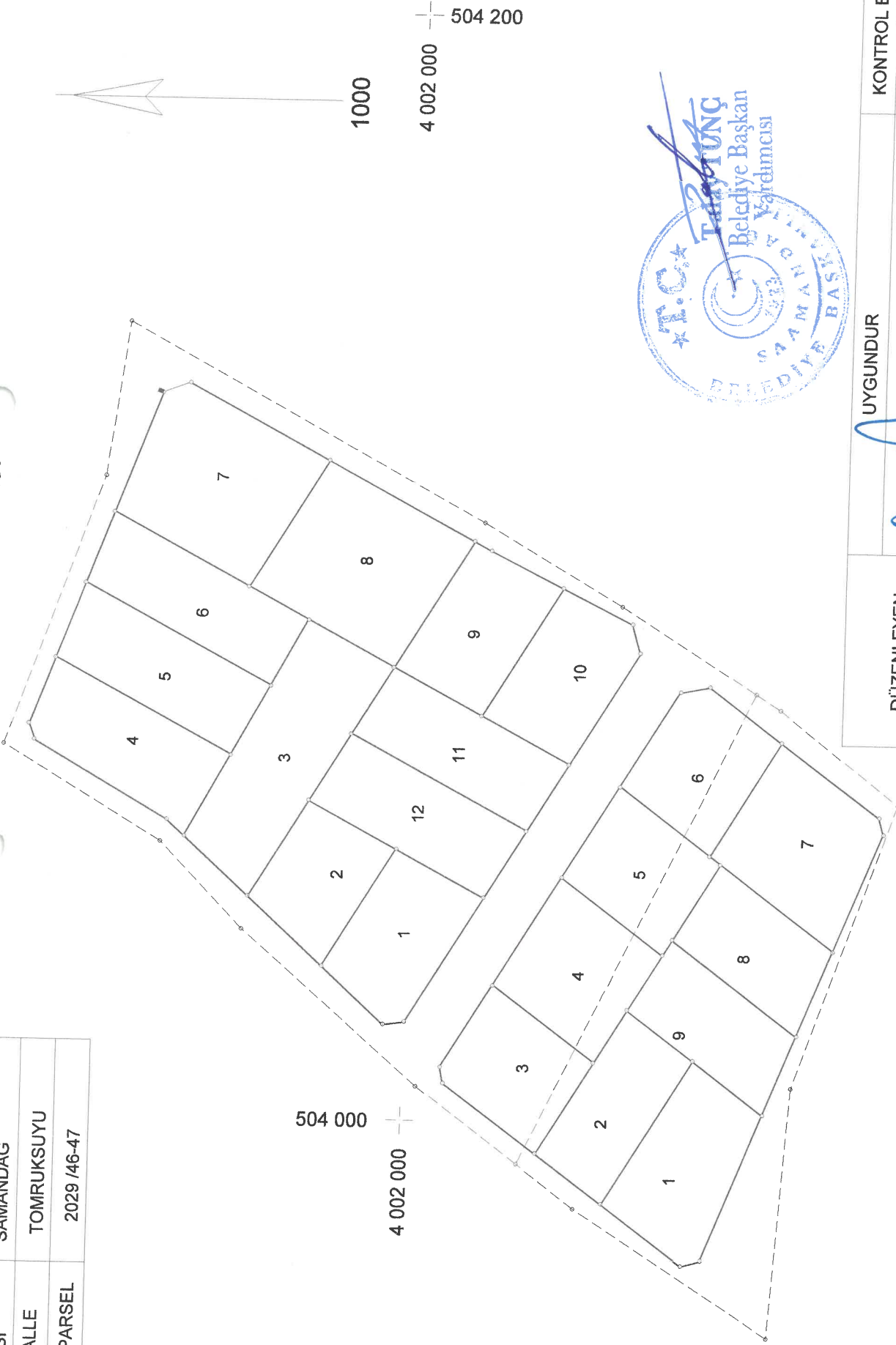

ADI-SOYADI  
Tarih  
İmza

ADNAN ÖZKAN  
2029/46-47  
İmza

DÜZENLEYEN

KONTROL EDEN  
ONAYLAYAN

UYGUNDUR  
BELEDİYE

KONTROL EDİLMİŞTİR

KADASTRO MÜDÜRLÜĞÜ

4 001 900  
504 000

504 000  
4 002 000

1000  
4 002 000  
504 200

# Ölçü Krokisi

KROKİ YERİ

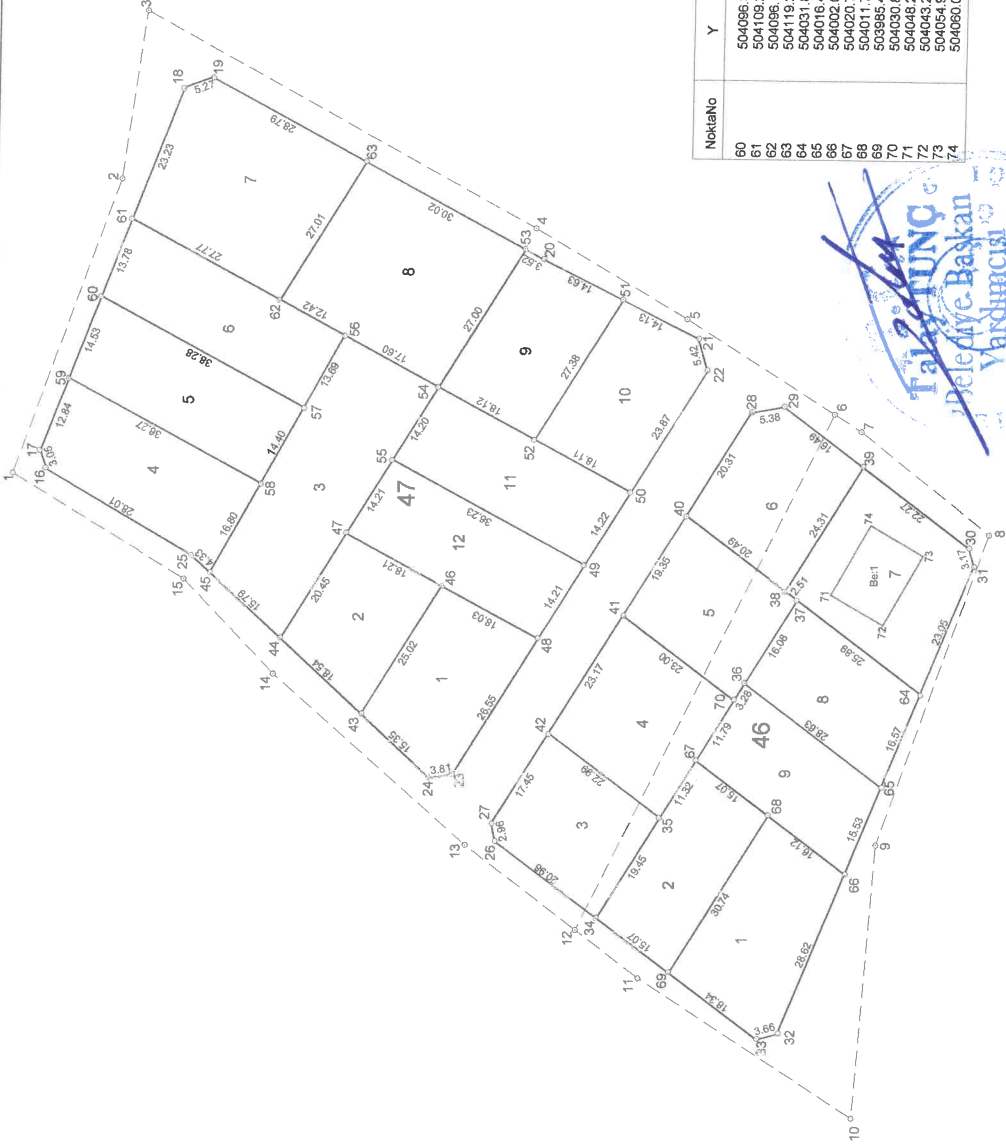

Nokta No	Y	X	MK
60	504096.37	400256.05	0.09
61	504096.19	400254.20	0.09
62	504096.19	400252.71	0.09
63	504119.29	400201.71	0.09
64	504031.67	400192.74	0.09
65	504005.06	400192.88	0.09
66	504000.72	400192.88	0.09
67	504001.70	400192.88	0.09
68	503985.42	400192.88	0.09
69	504030.80	400192.88	0.09
70	504048.27	400192.88	0.09
71	504043.25	400192.88	0.09
72	504054.94	400192.88	0.09
73	504060.02	400192.88	0.09
74	504060.02	400192.88	0.09

N



Datum :

Projeksiyon :

KROKİ

Nokta No	Y	X	MK
1	504066.98	400207.04	0.09
2	504115.95	400205.91	0.09
3	504143.76	400205.03	0.09
4	504106.56	400197.46	0.09
5	504093.82	400196.32	0.09
6	504076.31	400193.71	0.09
7	504075.59	400193.22	0.09
8	504069.59	400191.80	0.09
9	504007.00	400192.63	0.09
10	503961.57	400192.87	0.09
11	503984.50	400192.87	0.09
12	503982.40	400192.87	0.09
13	504006.32	400192.87	0.09
14	504034.30	400202.56	0.09
15	504049.88	400204.55	0.09
16	504067.88	400206.67	0.09
17	504070.76	400206.67	0.09
18	504131.02	400204.03	0.09
19	504132.88	400204.10	0.09
20	504103.47	400196.14	0.09
21	504090.60	400196.42	0.09
22	504085.39	400196.91	0.09
23	504017.95	400196.76	0.09
24	504017.40	400203.53	0.09
25	504053.83	400204.41	0.09
26	504009.91	400192.42	0.09
27	504078.49	400192.99	0.09
28	504078.32	400194.12	0.09
29	504063.39	400191.06	0.09
30	504063.39	400191.42	0.09
31	503975.48	400194.24	0.09
32	503975.48	400194.24	0.09
33	503974.48	400194.24	0.09
34	503964.40	400194.24	0.09
35	504033.61	400186.50	0.09
36	504033.61	400186.50	0.09
37	504047.38	400184.45	0.09
38	504048.86	400184.51	0.09
39	504069.65	400184.51	0.09
40	504061.11	400183.90	0.09
41	504044.56	400191.95	0.09
42	504024.74	400198.95	0.09
43	504027.76	400201.86	0.09
44	504040.26	400202.55	0.09
45	504050.91	400204.21	0.09
46	504049.16	400201.90	0.09
47	504057.75	400201.96	0.09
48	504040.86	400196.00	0.09
49	504052.81	400197.64	0.09
50	504064.98	400191.28	0.09
51	504056.95	400197.05	0.09
52	504105.51	400198.24	0.09
53	504082.05	400203.23	0.09
54	504069.30	400201.99	0.09
55	504078.32	400203.15	0.09
56	504078.32	400203.15	0.09
57	504078.32	400203.15	0.09
58	504065.87	400203.15	0.09
59	504062.77	400203.15	0.09

UYGÜNDÜR

BELEDİYE / ÖZEL İDARE

DÜZENLEYEN

İLİ : HATAY

KADASTRO MÜDÜRLÜĞÜ

ONAYLAYAN

KONTROL EDEN

KONTROL EDEN

ADİ-SOYADI

MAH./KÖY : TOMRUKSUYU

TARİH

Pafta No : P36-D-11-B-1-B

İMZA

ADA/PARSEL NO : 2029/46-47

Toplam Tahsis	=	11368.35
Toplam İmar Ada Alanı	=	11368.35
Toplam Ortak Katılım Alanı	=	0.00
Toplam Düzenlemeye Giren (Dopal)	=	14264.07
Toplam Düzenlemeye Giren (Dopalma)	=	0.00
Toplam Kamulaştırılan Alan	=	0.00
Toplam Başışlanan Alan	=	0.00
Toplam Kadastro Parsel Alanı	=	14264.07
Toplam Pay	=	14264.07

Ortak Katılım Oranı	=	0.0000000
Düzenleme Ortaklık Payı Oranı (DOPO)	=	0.2030080
DOPO (OKO ile birlikte)	=	0.2030080

## Düzenleme Ortaklık Payı Hesabı

Kamuya Ayrılan Alan	=	14264.07 - 11368.35 =	2895.72
Düzenleme Ortaklık Payı	=	2895.72 / 14264.07 =	0.2030080

Kurtuluş OKUR  
Harita Kadastro Mühendisi

ÇİRAYERİNCİOĞULLARI

Harita Kadastro Mühendisi

Şişli İmar Mühürhanesi

Şişli İmar Mühürhanesi

Şişli İmar Mühürhanesi

Şişli İmar Mühürhanesi

Şişli İmar Mühürhanesi

Şişli İmar Mühürhanesi

Şişli İmar Mühürhanesi

Şişli İmar Mühürhanesi

Şişli İmar Mühürhanesi

Şişli İmar Mühürhanesi

Şişli İmar Mühürhanesi

Şişli İmar Mühürhanesi

Şişli İmar Mühürhanesi

Şişli İmar Mühürhanesi

Şişli İmar Mühürhanesi

Şişli İmar Mühürhanesi

Şişli İmar Mühürhanesi

Şişli İmar Mühürhanesi

Şişli İmar Mühürhanesi

Şişli İmar Mühürhanesi

Şişli İmar Mühürhanesi

Şişli İmar Mühürhanesi

Talip TUNÇ  
Şehir Belediye Başkan Yardımcısı

TOPLAM ALAN : 14264.07	<b>K A D A S T R O K A Y I T L A R I Ö Z E T İ</b>	SAYFANO: 1						
TOPLAM PAY : 14264.07		İLİ : HATAY						
TOPLAM KAMULAŞTIRMA : 0.00		İLÇESİ : SAMANDAĞ						
TOP. DÜZENLE. GİRMEYEN: 0.00		KÖY/MAH. : TOMRUKSUYU						
TOP. DÜZENLEMeye GİREN: 14264.07								
SNo	Pafta	Ada/Par	Alan	Hisse	Malik	Babası	Pay	Cinsi
3		2029/46	3784.07	TAM	MALİYE HAZİNESİ		3784.07	TARLA
1		2029/47	10480.00	130/131	ABDULVAHAP SERT	SELMEN	10400.00	TARLA
2		2029/47	10480.00	1/131	HASAN SERT	FERİT	80.00	TARLA

ULUSALCADVE GIS COZUMLERA.S.. NI For Windows 3.1.0.44

TOPLAM ALAN : 14264.07	<b>M A L S A H İ P L E R İ A R A Ş T I R M A V E Ö Z E T F O R M U (KADASTRO PARSELINE SIRALI)</b>	SAYFANO: 1										
TOPLAM PAY : 14264.07		TOPLAM ADA ALANI : 11368.35										
TOPLAM KAMULAŞTIRMA : 0.00		O.KATILIM ORANI : 0.0000000										
TOP. DÜZENLE. GİRMEYEN: 0.00		D.O.PAYI ORANI : 0.2030080										
TOP. DÜZENLEMeye GİREN: 14264.07												
K A D A S T R O							İ M A R					
SNo	Pafta	Ada/Par	Alan/Pay	Hisse	Malik/Baba Adı	Kamu	Dop/İTh	Ada/Par	Alan	Hisse	Pay	
3		2029/46	3784.07 3784.07	TAM	MALİYE HAZİNESİ	-	768.20 3015.87	1001/1	568.43	TAM	568.43	
								1001/2	461.32	TAM	461.32	
								1001/4	528.69	TAM	529.69	
								1001/7	635.36	57160/63536	571.60	
								1001/8	436.20	TAM	436.20	
1001/9	448.63	TAM	448.63									
1		2029/47	10480.0 10400.0	130 131	ABDULVAHAP SERT SELMEN	-	2111.28 8288.72	1001/3	443.03	TAM	443.03	
								1001/5	443.03	TAM	443.03	
								1001/6	487.93	TAM	487.93	
								1002/1	486.71	TAM	486.71	
								1002/2	413.48	TAM	413.48	
								1002/3	773.36	TAM	773.36	
								1002/4	538.25	TAM	538.25	
								1002/5	536.79	TAM	536.79	
								1002/6	536.45	TAM	536.45	
								1002/7	809.20	TAM	809.20	
								1002/8	809.47	TAM	809.47	
								1002/9	491.37	TAM	491.37	
								1002/10	491.37	TAM	491.37	
1002/11	514.14	TAM	514.14									
1002/12	514.14	TAM	514.14									
2		2029/47	10480.0 80.00	1 131	HASAN SERT FERİT	-	16.24 63.76	1001/7	635.36	6376/63536	63.76	

ULUSALCADVE GIS COZUMLERA.S.. NI For Windows 3.1.0.44

Konu: OKUR  
Harita Kadastro Mühendisi

Özay FIRINCIOĞULLARI  
Harita Mühendisi  
Samsun Çelebiyesi  
İmar ve Yürütme Bakanlığı

Defne BİLGE DÜZCE T.C. Talay TUNÇ  
İmar ve Şehircilik Bakanlığı  
Müdür Yardımcısı



İLİ : HATAY									SAYFANO: 1
İLÇESİ : SAMANDAĞ									
KÖY/MAH. : TOMRUKSUYU									
T.C. BELEDİYESİ	NOLU UYGULAMA SAHASI								
Ö Z E T C E T V E L İ									
K A D A S T R O									
Ada/Par	Alan	EskiDop	Kamu.	Bağış.	D.Girmeyen	Dopal	Dopalma	Dop	İ.Tahsis
2029/46	3784.07	-	-	-	-	3784.07	-	768.20	3015.87
2029/47	10480.00	-	-	-	-	10400.00	-	2111.28	8288.72
2029/47	10480.00	-	-	-	-	80.00	-	16.24	63.76

ULUSALCADVE GIS COZUMLERA.S.. NI For Windows 3.1.0.44

İLİ : HATAY									SAYFANO: 1	
İLÇESİ : SAMANDAĞ										
KÖY/MAHALLESİ: TOMRUKSUYU										
T.C. BELEDİYESİ	NOLU UYGULAMA SAHASI									
Ö Z E T C E T V E L İ										
K A D A S T R O										
Ada/Par	Alan	Kamu.	Y.Terk	D.Girmeyen	Dopal	Dopalma	Dop	İ.Tahsis	AdaNo	Alan
2029/46	3784.07	-	-	-	3784.07	-	768.20	3015.87	1001	4453.62
2029/47	10480.00	-	-	-	10400.00	-	2111.28	8288.72	1002	6914.73
		-	-	-	80.00	-	16.24	63.76		

K A D A S T R O T O P L A M L A R I										İ M A R	
Toplam Pay	Toplam Alan	Top Kamu	Toplam Y.Terk	Toplam D.Girmeyen	Toplam Dopal	Top. Dopalma	Düz. Dop	Giren	Toplam Tahsis	Toplam Alan	
14264.07	14264.07	0.00	0.00	0.00	14264.07	-	2895.72	11368.3		11368.35	

Düzenleme Ortaklık Payı Hesabı  
 Kamuya Ayrılan Alan= 14264.07 - 11368.3 = 2895.72  
 Düzenleme Ortaklık Payı = 2895.72 / 14264.07 = 0.2030080

İLİ : HATAY									SAYFANO: 1	
İLÇESİ : SAMANDAĞ										
KÖY/MAHALLESİ: TOMRUKSUYU										
T.C. BELEDİYESİ	NOLU UYGULAMA SAHASI									
Ö Z E T C E T V E L İ										
K A D A S T R O										
Ada/Par	Alan	Kamu.	Y.Terk	D.Girmeyen	Dopal	Dopalma	Dop	İ.Tahsis	AdaNo	Alan
2029/46	3784.07	-	-	-	3784.07	-	768.20	3015.87	1001	4453.62
2029/47	10480.00	-	-	-	10480.00	-	2127.52	8352.48	1002	6914.73
									1002	6914.73

K A D A S T R O T O P L A M L A R I										İ M A R	
Toplam Pay	Toplam Alan	Top Kamu	Toplam Y.Terk	Toplam D.Girmeyen	Toplam Dopal	Top. Dopalma	Düz. Dop	Giren	Toplam Tahsis	Toplam Alan	
14264.07	14264.07	0.00	-	0.00	14264.07	-	2895.72	11368.3		11368.35	

Düzenleme Ortaklık Payı Hesabı  
 Kamuya Ayrılan Alan= 14264.07 - 11368.3 = 2895.72  
 Düzenleme Ortaklık Payı = 2895.72 / 14264.07 = 0.2030080  
 ULUSALCADVE GIS COZUMLERA.S.. NI For Windows 3.1.0.44

Kurtuluş OKUR  
 Harita Kadastro Müdürlüğü







## 1002 NUMARALI ADA DAĞITIM CETVELİ

KADS. ADA 2029

KADS. PAR 47

İ.Parseli

ALAN

1 486.71

486.71

2 413.48

413.48

3 773.36

773.36

4 538.25

538.25

5 536.79

536.79

6 536.45

536.45

7 809.20

809.20

8 809.47

809.47

9 491.37

491.37

10 491.37

491.37

11 514.14

514.14

12 514.14

514.14

ALAN 6914.73

6914.73

DiğADALAR 1437.75

1437.75

İ.TAHSİS 8352.48

8352.48

KAMULAŞ. -

DOP 2127.52

2127.52

DGİREN 10480.0

10480.0

DGİRMEYEN -

TAPUALANI 10480.0

10480.0

Cetveli Tanzim Eden

Cetveli Kontrol Eden

Cetveli Tasdik Eden

İsim

Tarih

İmza

İsim

Tarih

İmza

İsim

Tarih

İmza

İmar Tatbikat Planı  
TasdikiParselasyon  
Haritasının  
Tasdiki

İlanın Neşri

İlanın Tahtaya

Bel. Mec. Bakanlık

Belediye Encümeni

Gazetesi

Gazetesi

Asılması

İndirilmesi

Tarih

Sayı

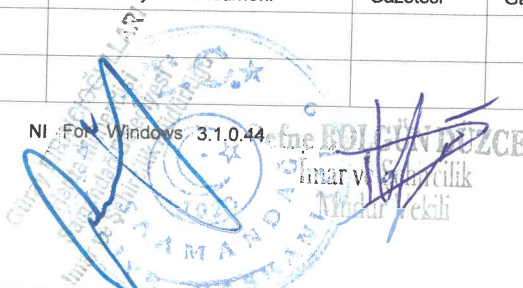

İmar Adaları Listesi								SAYFA NO: 1
Sıra	AdaNo	Alan	Kalan	Hisse	Pafta	Açıklama	Cinsi	Okof
0	1001/1	568.43	0.00		P36D11B1B		ARSA	
1	1001/2	461.32	0.00		P36D11B1B		ARSA	
2	1001/3	443.03	0.00		P36D11B1B		ARSA	
3	1001/4	529.69	0.00		P36D11B1B		ARSA	
4	1001/5	443.03	0.00		P36D11B1B		ARSA	
5	1001/6	487.93	0.00		P36D11B1B		ARSA	
6	1001/7	635.36	0.00		P36D11B1B		ARSA	
7	1001/8	436.20	0.00		P36D11B1B		ARSA	
8	1001/9	448.63	0.00		P36D11B1B		ARSA	
9	1002/1	486.71	0.00		P36D11B1B		ARSA	
10	1002/2	413.48	0.00		P36D11B1B		ARSA	
11	1002/3	773.36	0.00		P36D11B1B		ARSA	
12	1002/4	538.25	0.00		P36D11B1B		ARSA	
13	1002/5	536.79	0.00		P36D11B1B		ARSA	
14	1002/6	536.45	0.00		P36D11B1B		ARSA	
15	1002/7	809.20	0.00		P36D11B1B		ARSA	
16	1002/8	809.47	0.00		P36D11B1B		ARSA	
17	1002/9	491.37	0.00		P36D11B1B		ARSA	
18	1002/10	491.37	0.00		P36D11B1B		ARSA	
19	1002/11	514.14	0.00		P36D11B1B		ARSA	
20	1002/12	514.14	0.00		P36D11B1B		ARSA	

ULUSAL CAD VE GIS COZUMLERIA.S.. NI For Windows 3.1.0.44

UYGULAMA SAHASI TAHSIS CETVELI											SAYFA NO: 1		
KADASTRO		İMAR ADA NO										K.Par	T
Ada	Par	1001	1002										
2029	46	3015.87											3015.87
2029	47	1437.75	6914.73										8352.48
Toplam		4453.62	6914.73										11368.35

KURTULAY OKUR  
Harita Kadastre Müdürlüğü

Güray Feri... Defne BOLCİN... Talay...  
Harita Müdürlüğü İmar ve Şehircilik Müdürlüğü  
Sarımsaklı Belediyesi İmar ve Şehircilik Müdürlüğü  
Belediye Başkan Yardımcısı

TOPLAM ALAN : 14264.07  
TOPLAM PAY : 14264.07  
TOPLAM KAMULAŞTIRMA : 0.00  
TOP. DÜZENLE. GİRMEYEN: 0.00  
TOP. DÜZENLEMeye GİREN: 14264.07

TESCİLE ESAS  
DAĞITIM CETVELİ  
(İMAR PARSELİNE SIRALI)

SAYFA NO: 1

TOPLAM ADA ALANI : 11368.35  
O.KATILIM ORANI : 0.0000000  
D.O.PAYI ORANI : 0.2030080

K A D A S T R O

I M A R

SNo	Pafta	Ada/Par	Alan	Hisse	Malik/Baba Adı	Kamu	Dop/İTh	Ada/Par	Alan	Hisse	Pay
3		2029/46	3784.07	TAM 3784.07	MALİYE HAZİNESİ	-	768.20 3015.87	1001/1	568.43	TAM	568.43
3		2029/46	3784.07	TAM 3784.07	MALİYE HAZİNESİ	-	768.20 3015.87	1001/2	461.32	TAM	461.32
1		2029/47	10480.0	130/131 10400.0	ABDULVAHAP SERT SELMEN	-	2111.28 8288.72	1001/3	443.03	TAM	443.03
3		2029/46	3784.07	TAM 3784.07	MALİYE HAZİNESİ	-	768.20 3015.87	1001/4	529.69	TAM	529.69
1		2029/47	10480.0	130/131 10400.0	ABDULVAHAP SERT SELMEN	-	2111.28 8288.72	1001/5	443.03	TAM	443.03
1		2029/47	10480.0	130/131 10400.0	ABDULVAHAP SERT SELMEN	-	2111.28 8288.72	1001/6	487.93	TAM	487.93
3		2029/46	3784.07	TAM 3784.07	MALİYE HAZİNESİ	-	768.20 3015.87	1001/7	635.36	57160/63536	571.60
2		2029/47	10480.0	1/131 80.00	HASAN SERT FERİT	-	16.24 63.76			6376/63536	63.76
3		2029/46	3784.07	TAM 3784.07	MALİYE HAZİNESİ	-	768.20 3015.87	1001/8	436.20	TAM	436.20
3		2029/46	3784.07	TAM 3784.07	MALİYE HAZİNESİ	-	768.20 3015.87	1001/9	448.63	TAM	448.63
1		2029/47	10480.0	130/131 10400.0	ABDULVAHAP SERT SELMEN	-	2111.28 8288.72	1002/1	486.71	TAM	486.71
1		2029/47	10480.0	130/131 10400.0	ABDULVAHAP SERT SELMEN	-	2111.28 8288.72	1002/2	413.48	TAM	413.48
1		2029/47	10480.0	130/131 10400.0	ABDULVAHAP SERT SELMEN	-	2111.28 8288.72	1002/3	773.36	TAM	773.36
1		2029/47	10480.0	130/131 10400.0	ABDULVAHAP SERT SELMEN	-	2111.28 8288.72	1002/4	538.25	TAM	538.25
1		2029/47	10480.0	130/131 10400.0	ABDULVAHAP SERT SELMEN	-	2111.28 8288.72	1002/5	536.79	TAM	536.79
1		2029/47	10480.0	130/131 10400.0	ABDULVAHAP SERT SELMEN	-	2111.28 8288.72	1002/6	536.45	TAM	536.45
1		2029/47	10480.0	130/131 10400.0	ABDULVAHAP SERT SELMEN	-	2111.28 8288.72	1002/7	809.20	TAM	809.20
1		2029/47	10480.0	130/131 10400.0	ABDULVAHAP SERT SELMEN	-	2111.28 8288.72	1002/8	809.47	TAM	809.47
1		2029/47	10480.0	130/131 10400.0	ABDULVAHAP SERT SELMEN	-	2111.28 8288.72	1002/9	491.37	TAM	491.37
1		2029/47	10480.0	130/131 10400.0	ABDULVAHAP SERT SELMEN	-	2111.28 8288.72	1002/10	491.37	TAM	491.37
1		2029/47	10480.0	130/131 10400.0	ABDULVAHAP SERT SELMEN	-	2111.28 8288.72	1002/11	514.14	TAM	514.14
1		2029/47	10480.0	130/131 10400.0	ABDULVAHAP SERT SELMEN	-	2111.28 8288.72	1002/12	514.14	TAM	514.14

ULUSAL CAD VE GIS COZUMLERİA.S. NI For Windows 3.1.0.44

KURTULUŞ OKUR  
Mühür Kağıtları Müdürlüğü

GÜNEŞ ERGİN  
Başkan Yardımcısı

Defne BOLCU  
İmar ve Ziraatçilik  
Müdürlüğü



İLİ :HATAY  
İLÇESİ :SAMANDAĞ  
KÖY/MAH. :TOMRUKSUYU  
BELEDİYESİ:  
PAFTANO :P36D11B1B

T E S C İ L  
S A Y F A S I

SAYFANO: 1

ADANO 1001

Clt	Syf	ParNo	Alan			Cinsi	Hisse	K A D A S T R O						
			He.	M2	Dm2			KAda	KPar	Cilt	Syf.	Maliki	Babası	Beyanlar
		1	0	568	43	ARSA	TAM	2029	46	0	-	MALİYE HAZİNESİ		
		2	0	461	32	ARSA	TAM	2029	46	0	-	MALİYE HAZİNESİ		
		3	0	443	03	ARSA	TAM	2029	47	0	-	ABDULVAHAPSERT	SELMEN	
		4	0	529	69	ARSA	TAM	2029	46	0	-	MALİYEHAZİNESİ		
		5	0	443	03	ARSA	TAM	2029	47	0	-	ABDULVAHAPSERT	SELMEN	
		6	0	487	93	ARSA	TAM	2029	47	0	-	ABDULVAHAPSERT	SELMEN	
		7	0	635	36	ARSA	57160/63536 6376/63536	2029 2029	46 47	0 0	-	MALİYE HAZİNESİ HASAN SERT	FERİT	
		8	0	436	20	ARSA	TAM	2029	46	0	-	MALİYE HAZİNESİ		
		9	0	448	63	ARSA	TAM	2029	46	0	-	MALİYE HAZİNESİ		

ULUSALCADVE GIS COZUMLERİ A.S. NI For Windows 3.1.0.44

İLİ :HATAY  
İLÇESİ :SAMANDAĞ  
KÖY/MAH. :TOMRUKSUYU  
BELEDİYESİ:  
PAFTANO :P36D11B1B

T E S C İ L  
S A Y F A S I

SAYFANO: 2

ADANO 1002

Clt	Syf	ParNo	Alan			Cinsi	Hisse	K A D A S T R O						
			He.	M2	Dm2			KAda	KPar	Cilt	Syf.	Maliki	Babası	Beyanlar
		1	0	486	71	ARSA	TAM	2029	47	0	-	ABDULVAHAP SERT	SELMEN	
		2	0	413	48	ARSA	TAM	2029	47	0	-	ABDULVAHAP SERT	SELMEN	
		3	0	773	36	ARSA	TAM	2029	47	0	-	ABDULVAHAP SERT	SELMEN	
		4	0	538	25	ARSA	TAM	2029	47	0	-	ABDULVAHAP SERT	SELMEN	
		5	0	536	79	ARSA	TAM	2029	47	0	-	ABDULVAHAP SERT	SELMEN	
		6	0	536	45	ARSA	TAM	2029	47	0	-	ABDULVAHAP SERT	SELMEN	
		7	0	809	20	ARSA	TAM	2029	47	0	-	ABDULVAHAP SERT	SELMEN	
		8	0	809	47	ARSA	TAM	2029	47	0	-	ABDULVAHAP SERT	SELMEN	
		9	0	491	37	ARSA	TAM	2029	47	0	-	ABDULVAHAP SERT	SELMEN	
		10	0	491	37	ARSA	TAM	2029	47	0	-	ABDULVAHAP SERT	SELMEN	
		11	0	514	14	ARSA	TAM	2029	47	0	-	ABDULVAHAP SERT	SELMEN	
		12	0	514	14	ARSA	TAM	2029	47	0	-	ABDULVAHAP SERT	SELMEN	

ULUSALCADVE GIS COZUMLERİ A.S. NI For Windows 3.1.0.44

Kurtuluş ÇIKAR  
Mülkiyet Kadastre Müdürlüğü

Süleyman FIRNIOĞLU  
İmar ve Kadastro Müdürlüğü

Defne POLGÜN DÜZCE  
İmar ve Kadastro Müdürlüğü

Talat ZUNÇ  
Belediye Başkan Yardımcısı

