

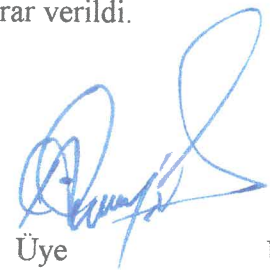

İŞLEMİN CİNSİ - FEN KAYIT TARİH / NO	YOLA TERK			
İŞLEME KONUSU OLAN PARSELİN	İLİ	: HATAY		
	İLÇESİ	: SAMANDAĞ(ATAKÖY)		
	PAFTA NO	: P36-D-12-A-1/B		
	ADA NO	: 1710		
	PARSEL NO	: 37-38-39-40-41-42-43-44		
YÜKLENİCİ (SORUMLU) MÜHENDİS	ADI-SOYADI	: ZAFER BAHAN		
	DİPLOMA NO	: 1341		
	ODA SİCİL NO	: 4292		
	TİCARET SİCİL NO	: 5634		
	VERGİ NO	: 23 TEMMUZ V.D. 2630028668		
	İŞ ADRESİ - TELEFON : CUMHURİYET MAH. KANTARMA SK. TOKYAY APT. NO: 19/3			
TMMOB HARİTA VE KADASTRO MÜHENDİSLERİ ODASI	BÜRO TESCİL TARİHİ	: 15.12.2025		
	BÜRO TESCİL NO	: 2080		
	* Yıllık olarak alınan büro tescil belgesinin tarih ve nosu yazılacaktır.			
KONTROL VE ONAY	ENCÜMEN KARARI/ BAKANLIK/İDARE ONAYI/ KAMULAŞTIRMA	KONTROLU YAPILMIŞTIR.	ONAY	
	Karar No/Onay Sayısı	Kadastro Kont.Müh.	Kadastro Müdürü	
	<b>Defne BÖLGÜN DÜZCE</b> İmar ve Şehircilik Müdürü Vekili	<b>TALYUNÇ</b> Belediye Başkanı Yardımcısı		
	Kont. Eden	Tasdik Eden	...../...../20...	...../...../20....
	...../...../20.....	...../...../20.....	...../... /20... tarih ve ..... Yevmiye Numarası ile tescil edilmiştir.	

# Samandağ Belediyesi

## Mahsus Encümen Kararı

### ENCÜMEN ÜYELERİNİN ADLARI

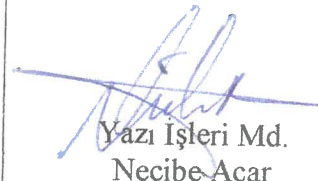
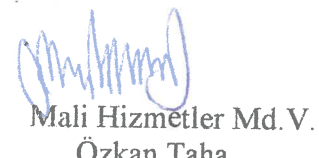
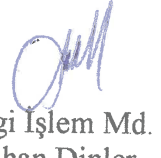
<b>Karar Numarası</b>				
59				
<b>Karar Tarihi</b>	<b>Başkan</b> Emrah Karaçay	<b>Üye</b> Ali Açıkyol	<b>Üye</b> İbrahim Küçükçay	<b>Üye</b> Gökhan Taşar
26.01.2026				
<b>Karar Günü</b>	<b>Yazı İşleri Md.</b> Necibe Açar	<b>Mali Hizmetler Md.V.</b> Özkan Taha	<b>Bilgi İşlem Md</b> Yolhan Dinler	
<b>Pazartesi</b>				
<b>Karar Özeti</b>	Ataköy Mah. 1710 Ada 37,38,39,40,41,42,43 ve 44 Sayılı Parsellerde 18.Madde İmar Uyg.			
<b>Düzeltilme ve Açıklamalar:</b>	<p>Başkanlık Makamından encümene havale edilen İmar ve Şehircilik Müdürlüğü'nün 23.01.2026 tarih ve 46288 sayılı yazısı encümende görüşüldü.</p> <p>Belediyemiz sınırları dahilinde 05.11.2021 tarih ve 84 sayılı Samandağ Belediyesi ile 11.08.2022 tarih ve 214 sayılı Hatay Büyükşehir Belediyesi Kararları ile onaylanan 1/1000 ölçekli İlave ve Revizyon Uygulama İmar Planımızın P-36-D-12-A-1-B nolu imar paftasında yer alan Ataköy Mahallesi 1710 ada 37, 38, 39, 40, 41, 42, 43 ve 44 sayılı parselleri kapsayan alanda, 3194 sayılı İmar Kanununun 18. maddesine ve Arazi ve Arsa Düzenleme Hakkında Yönetmeliğin 9. ve 10. maddesine göre Parselasyon Planının hazırlanmasına esas olmak üzere "Düzenleme Sahası" oluşturulmuştur.</p> <p>Daha önceki uygulamalardan dolayı Düzenleme Sahasında DOP oranını aşan parsel yoktur.Uygulama sahasındaki bütün taşınmazlardan DOP oranında kesinti yapılmıştır. Düzenleme sahası içine kısmen giren bazı taşınmazlar için Yönetmeliğin 13. maddesine göre ayırma çapı düzenlenmiştir.Tasarrufu Samandağ Belediyesine ait kapanan kadastral yol veya yol fazlaları DOP'a mahsuben düşürülmüştür. Düzenleme sahasında bulunan taşınmazlardan uygulamadaki DOP oranında kesinti yapıldıktan sonra kalan netlerin imar alanına tahsisine.</p> <p>3194 Sayılı İmar Kanununun 18. Maddesine ve Arazi ve Arsa Düzenlemeleri Hakkında Yönetmeliğin 9. maddesine göre ekte sunulan 'Düzenleme Sahasının' tasdiki, İmar Kanununun 19.maddesi ve Uygulama Yönetmeliğinin 25. maddesine göre Parselasyon Planının, Tescele Esas Dağıtım Cetvellerinin ve düzenleme işlemlerine ait diğer belgelerin onayına, bir ay müddetle askıya çıkartılması ve eş zamanlı internette yayınlanması Encümenimizce oybirliği ile karar verildi.</p>			
	 Başkan Emrah Karaçay	 Üye Ali Açıkyol	 Üye İbrahim Küçükçay (Katılmadı)	 Üye Gökhan Taşar
	 Yazı İşleri Md. Necibe Açar	 Mali Hizmetler Md.V. Özkan Taha	 Bilgi İşlem Md. Yolhan Dinler	



# FİLİ KULLANIM DURUMU

İLİ : HATAY

İLÇESİ : SAMANDAĞ

MAHALLESİ:ATAKÖY

PAFTASI : -

ADA/PARSEL : 1710/37-38-39-40-41-42-43-44-I

ALANI(m<sup>2</sup>) : 15625.39

1/1000



PARSEL SINIRI

FİLİ KULLANIM SINIRI

Arazî ve Arazi düzenlemeleri hakkındaki yordamlarının 17 maddesinin (d) bendine göre zemin fîlî kullanımları mal sahiplerinin beyanları, mülkiyet haritaları ve zaman ölçümlerine göre tespit edilip, bozkonusu kroki taraflarınca tarzını edilmiştir.

**Ahmet ÇİÇEK**  
Harita Teknikeri  
Samandağ Belediyesi  
İmar ve Şehircilik Müdürlüğü



# FİİLİ KULLANIM DURUMU

İLİ : HATAY

İLÇESİ : SAMANDAĞ

MAHALLESİ:ATAKÖY

PAFTASI : -

ADA/PARSEL : 1710/37-38-39-40-41-42-43-44-I

ALANI(m<sup>2</sup>) : 15625.39

1/1000

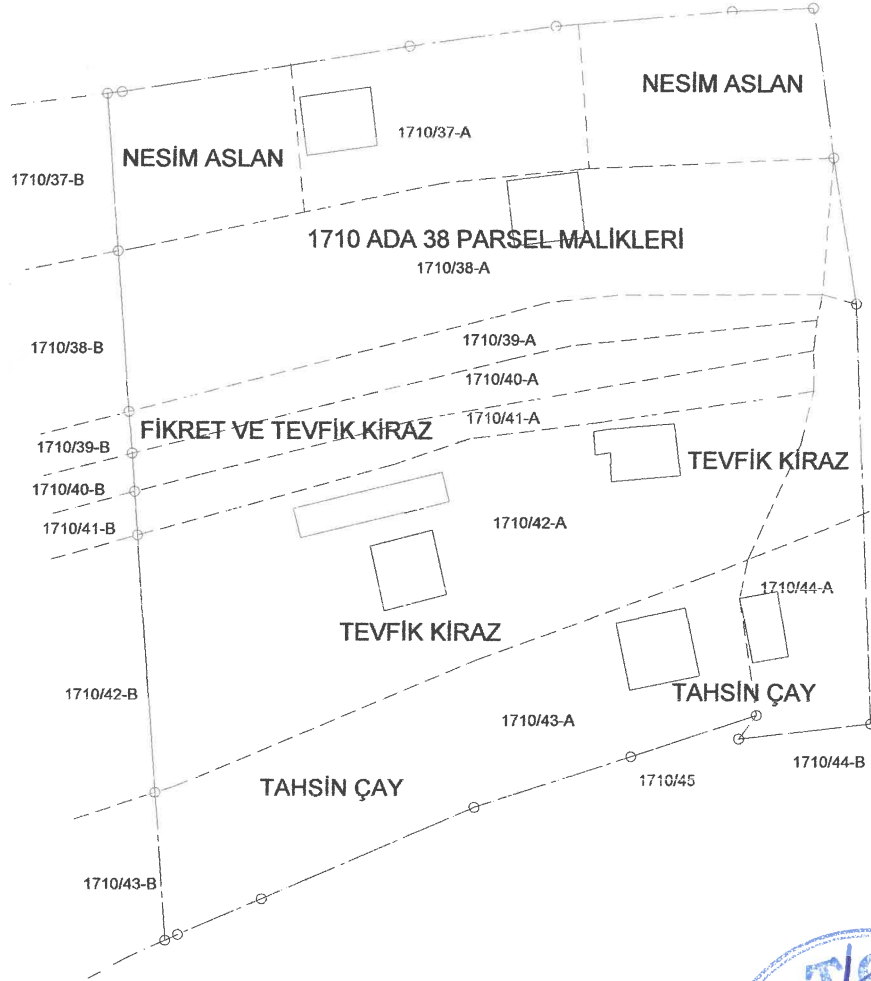

—— PARSEL SINIRI  
- - - FİİLİ KULLANIM SINIRI

Arazi ve Arsa düzelemleri hakkındaki yönetmeliğinin 17. maddesinin (d) bendine göre zemin fiili kullanımları mal sahiplerinin beyanları, mülkiyet haritaları ve zemin ölçülerine göre tespit edilip, sözkonusu kroki tarafımızca tanzim edilmiştir.



**Ahmet ÇİÇEK**  
Harita Teknikeri  
Samandağ Belediyesi  
İmar ve Şehircilik Müdürlüğü



HATAY SAMANDAĞ İLÇESİ ATAKÖY MAHALLESİ  
18.MADDE UYGULAMASI DÜZENLEME SINIR KROKİSİ

İL	: HATAY
İLÇESİ	: SAMANDAĞ
MAHAL/KÖY	: ATAKÖY



--- DÜZENLEME SINIRI  
--- İMAR ADALARI  
--- KADASTRO PARSELLERİ

NoktaNo	Y	X
1	505447.16	4002123.66
2	505445.26	4002148.53
3	505441.94	4002191.93
4	505441.38	4002198.27
5	505440.88	4002205.71
6	505440.35	4002212.70
7	505438.28	4002239.78
8	505436.25	4002266.20
9	505438.70	4002286.50
10	505486.84	4002274.23
11	505511.39	4002277.60
12	505540.97	4002280.20
13	505554.53	4002280.78
14	505558.20	4002255.66
15	505565.35	4002231.15
16	505543.19	4002160.54
17	505546.10	4002157.95
18	505525.04	4002154.06
19	505498.88	4002146.29
20	505463.27	4002130.72
21	505449.29	4002124.61
22	505449.29	4002124.61

Ada	Parsel	Noktalar
1		1,2,3,4,5,6,7,8,9,10,11, 12,13,14,15,16,17,18,19, 15625,38



UYGUNDUR	KONTROL EDİLMİŞTİR
BELEDİYE ÖZEL İDARE	KADASTRO MÜDÜRLÜĞÜ
KONTROL EDEN	ONAYLAMAN
DÜZENLEYEN	Zafer BAHAN
ADI SOYADI	TARİH
IMZA	

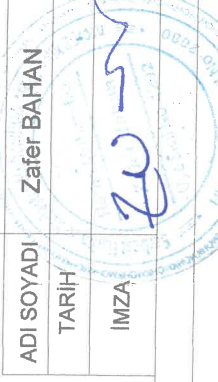

İLİ	HATAY
İLÇESİ	SAMANDAĞ
MAH./KÖY.	ATAKÖY
ADA/PARSEL	1710097388394041424344

# UYGULAMA HARİTASI

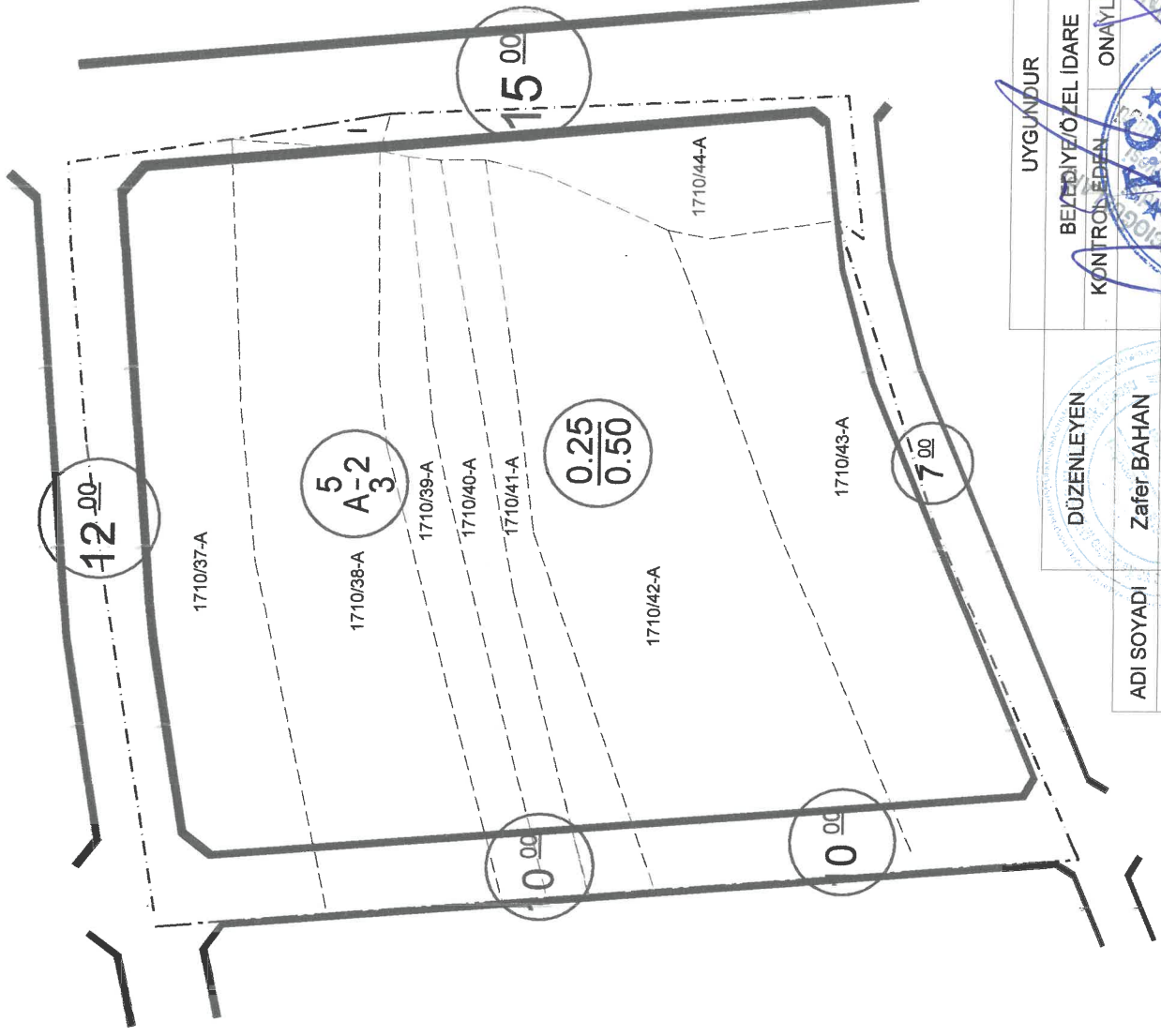

UYGUNKUR	KONTROL EDİLMİŞTİR
BELEDİYE/ÖZEL İDARE	KADASTRO MÜDÜRLÜĞÜ
KONTROL EDEN	ONAYLAYAN
DÜZENLEYEN	
ADI SOYADI	Zafer BAHAN
TARİH	
İMZA	



İLİ	:	HATAY
İLÇESİ	:	SAMANDAĞ
MAHAL/KÖY	:	ATAKÖY

# ADA ANAHTARI

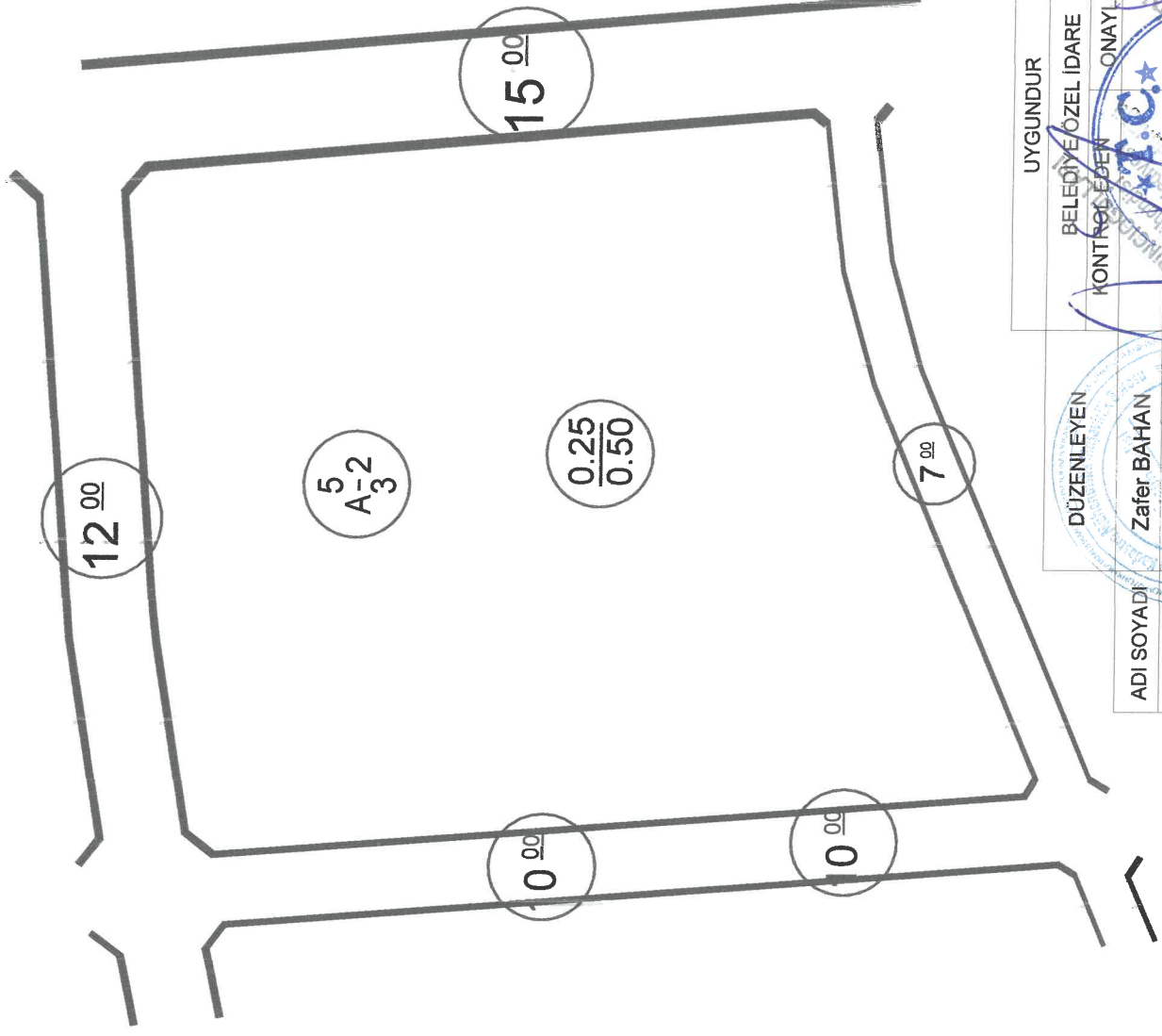

UYGUNDUR	KONTROL EDLMİŞTİR
BELEDİYE ÖZEL İDARE KONTROL EĞEN ONAYLAYAN	KADASTRO MÜDÜRLÜĞÜ
DÜZENLEYEN Zafer BAHAN	
ADI SOYADI	
TARİH	
İMZA	

# PARSELASYON PLANI

İLİ : HATAY

İLÇESİ : SAMANDAĞ

MAHALLESİ:ATAKÖY

PAFTASI : P36-D-12-A-1-B

ADA/PARSEL : 1710/37-38-39-40-41-42-43-44-İ

ALANI(m<sup>2</sup>) : 15625.39

1/1000

4 002 300 +  
505 400

4 002 300 +  
505 500

4 002 300 +  
505 600

4 002 200 +  
505 400

4 002 200 +  
505 600

4 002 100 +  
505 400

4 002 100 +  
505 500

4 002 100 +  
505 600

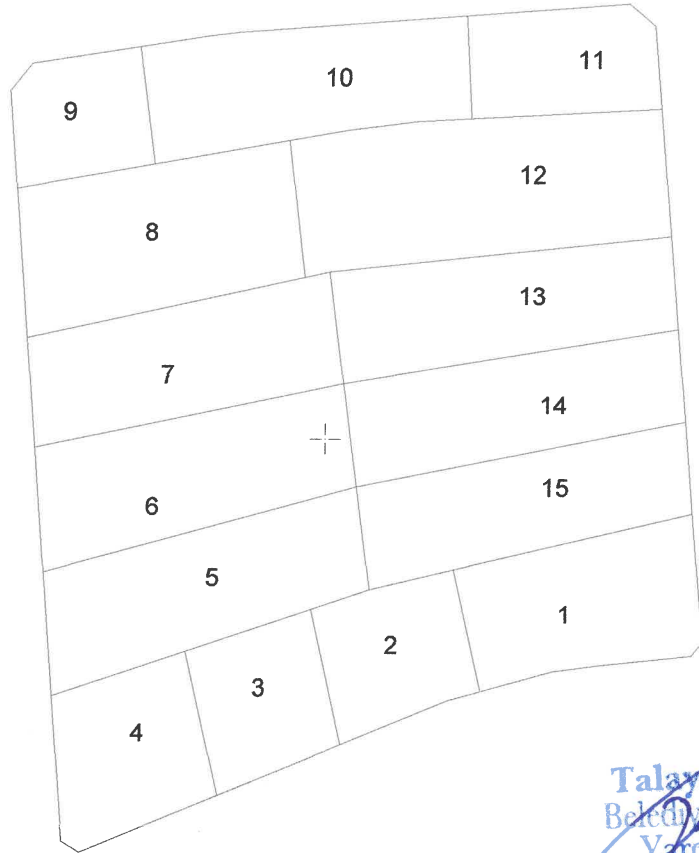

Talay İNÇ  
Belediye Başkan  
Yardımcısı



ADYUNDIR	KONTROL EDLMİŞTİR
BELEDİYE ÖZEL İDARE	KADASTRO MÜDÜRLÜĞÜ
KONTROL EDEN	ONAYLAYAN
ADI SOYADI Zafer BAHAN	
TARİH	
İMZA	

## DURUM HARİTASI

İLİ : HATAY  
İLÇESİ : SAMANDAĞ  
MAH./KÖY. : ATAKÖY

4 002 300  
505 400  
4 002 200  
505 400  
4 002 100  
505 400

4 002 300  
505 500  
505 500  
4 002 100  
505 500

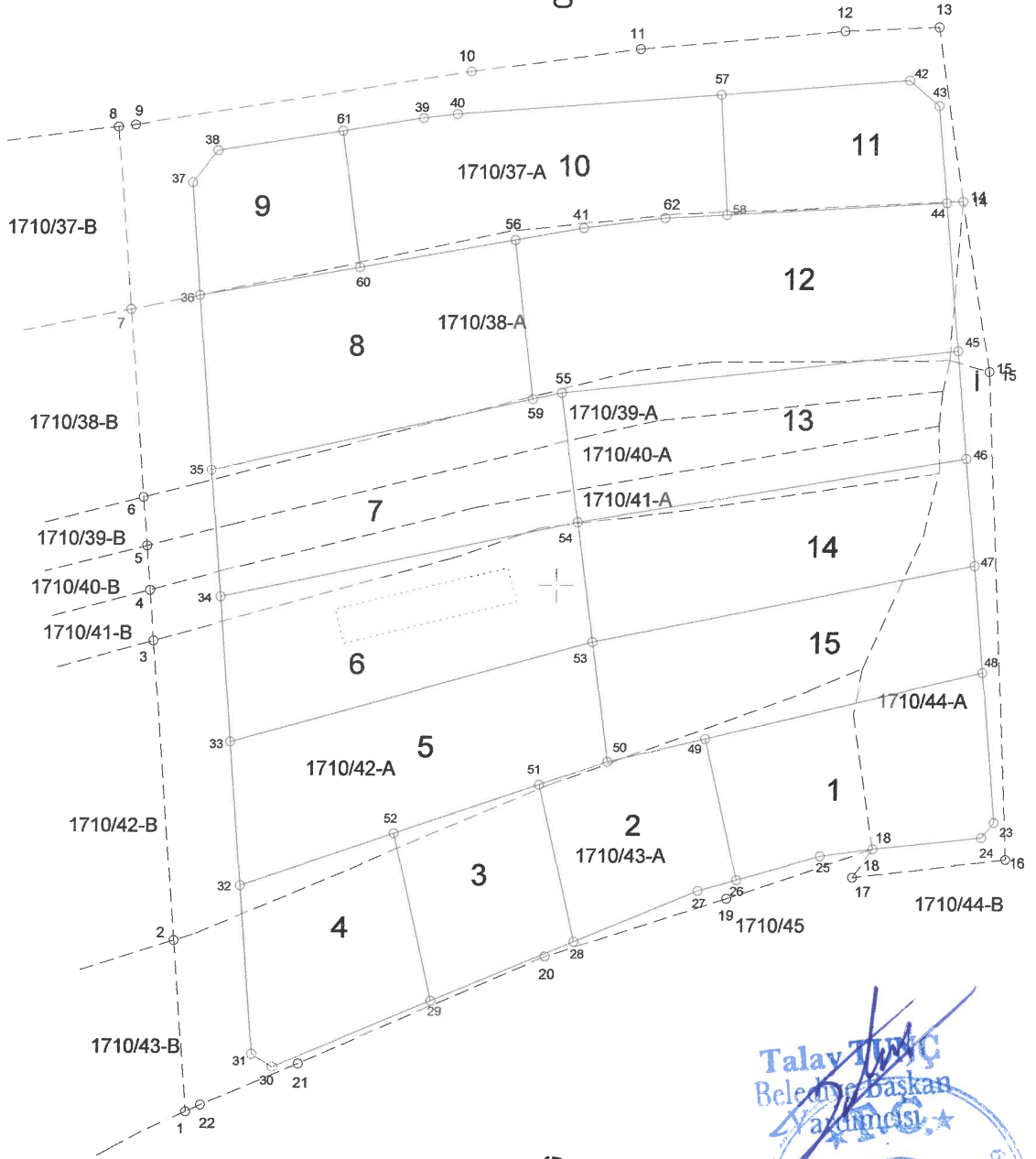

Talay TİMÇ  
Belediye Başkan  
Yardımcısı



	UYGUNDUR	KONTROL EDLMİŞTİR
	BELEDİYE ÖZEL İDARE	KADASTRO MÜDÜRLÜĞÜ
DÜZENLEYEN	KONTROL EDEN	ONAYLAYAN
ADI SOYADI: Zafer BAHAN		
TARİH: 15.05.2023		
İMZA		

# ..... ADA RÖLÖVE ÖLÇÜ KRCKİSİ

EK-18

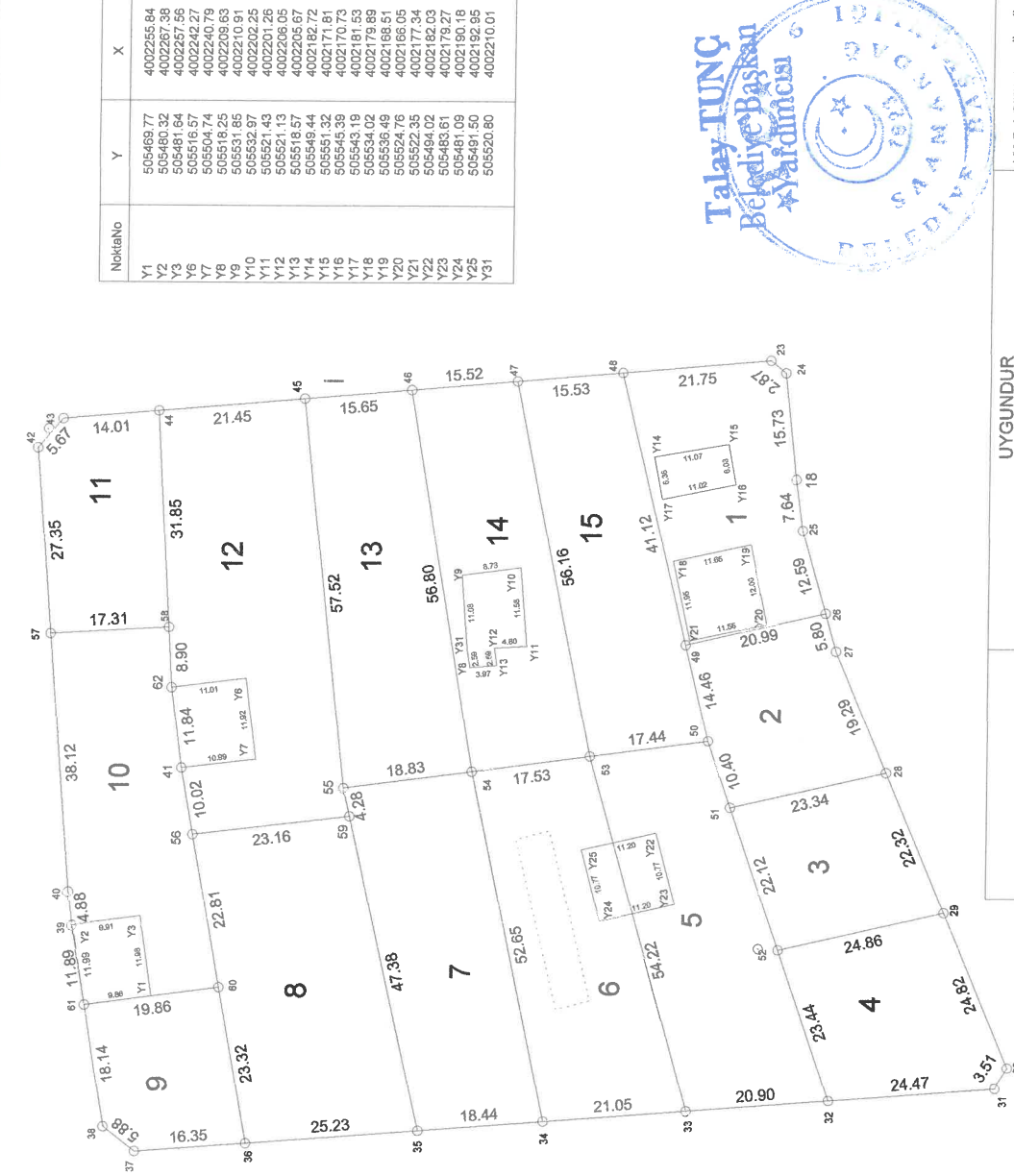

Nokta No	Y	X
Y1	505469.77	4002255.84
Y2	505480.32	4002267.38
Y3	505481.64	4002267.56
Y6	505516.57	4002242.27
Y7	505504.74	4002240.78
Y8	505518.25	4002209.63
Y9	505531.85	4002210.91
Y10	505532.97	4002202.25
Y11	505521.43	4002212.26
Y12	505521.13	4002206.05
Y13	505518.57	4002205.67
Y14	505549.44	4002182.72
Y15	505551.32	4002171.81
Y16	505545.39	4002170.73
Y17	505543.19	4002181.53
Y18	505534.02	4002178.89
Y19	505536.49	4002168.51
Y20	505524.76	4002166.05
Y21	505522.35	4002177.34
Y22	505494.02	4002182.03
Y23	505483.61	4002179.27
Y24	505481.09	4002190.18
Y25	505491.50	4002192.95
Y31	505520.80	4002210.01



UYGUNDUR	KADASTRO MÜDÜRLÜĞÜ
BELEDİYE / ÖZEL İDARE	KONTROL EDEN
ONAYLAYAN	KONTROL EDEN
DÜZENLEYEN	
ZAFER BAHAN Harita Mühendisi ... / ... / 2025	... / ... / 2025

İLİ : HATAY	ADI SOYADI
İLÇESİ : SAMANDAĞ	TARİH
MAHALLE : ATAKÖY	İMZA
PAFTA : P36-D-12-A-1-B	
ADA : 1710	
PARSEL : 37-38-39-40-41-42-43-44	

Datum	ITRF-96 (2005E)	KRCKİ
Projeksiyon	UTM (Universal Transvers Merkatör)	
Nokta No	Y	X
18	505546.10	4002161.93
19	505563.55	4002165.86
20	505561.73	4002163.63
21	505538.52	4002160.91
22	505526.41	4002157.48
23	505520.82	4002155.90
24	505503.03	4002148.44
25	505482.44	4002139.81
26	505459.55	4002132.22
27	505454.68	4002156.45
28	505453.09	4002177.30
29	505451.48	4002198.28
30	505450.07	4002216.67
31	505448.15	4002241.83
32	505446.90	4002258.13
33	505480.20	4002262.75
34	505485.05	4002267.49
35	505503.42	4002251.71
36	505550.33	4002273.06
37	505554.65	4002269.38
38	505555.85	4002255.43
39	505557.69	4002234.06
40	505559.03	4002218.47
41	505560.36	4002203.00
42	505561.69	4002187.53
43	505521.70	4002177.93
44	505507.63	4002174.55
45	505497.79	4002171.19
46	505476.86	4002164.03
47	505505.32	4002191.84
48	505502.99	4002209.22
49	505500.50	4002227.88
50	505493.56	4002249.94
51	505523.06	4002270.97
52	505524.05	4002253.69
53	505496.32	4002226.95
54	505471.11	4002245.93
55	505468.46	4002265.61
56	505515.16	4002253.20

\* Yeni üretilen parsel köşe ve delay noktalarının "MK" değerleri yazılacaktır.

İLİ	HATAY
İLÇESİ	DEFNE
MAHALLESİ	SUBAŞI
ADA/PARSEL NO	191

## ALAN HESABI

Ada Parsel	Hesap Alan	Nokta No	Y	X	Cephe
1	15625.39	1	505447.16	4002123.66	24.94
		2	505445.26	4002148.53	43.53
		3	505441.94	4002191.93	7.36
		4	505441.38	4002199.27	6.46
		5	505440.88	4002205.71	7.00
		6	505440.35	4002212.70	27.16
		7	505438.28	4002239.78	26.50
		8	505436.25	4002266.20	2.46
		9	505438.70	4002266.50	48.86
		10	505486.94	4002274.23	24.67
		11	505511.39	4002277.60	29.69
		12	505540.97	4002280.20	13.57
		13	505554.53	4002280.78	25.38
		14	505558.20	4002255.66	24.85
		15	505562.26	4002231.15	70.68
		16	505565.35	4002160.54	22.31
		17	505543.19	4002157.93	4.94
		18	505546.10	4002161.93	22.21
		19	505525.04	4002154.86	27.55
		20	505498.86	4002146.29	38.84
		21	505463.27	4002130.72	15.25
		22	505449.29	4002124.63	2.34
1	850.67	23	505563.55	4002165.86	2.87
		24	505561.73	4002163.63	15.73
		18	505546.10	4002161.93	7.64
		25	505538.52	4002160.91	12.59
		26	505526.41	4002157.48	20.99
		49	505521.70	4002177.93	41.12
2	550.23	48	505561.69	4002187.53	21.75
		26	505526.41	4002157.48	5.80
		27	505520.82	4002155.90	19.29
		28	505503.03	4002148.44	23.34
		51	505497.79	4002171.19	10.40
3	530.21	50	505507.63	4002174.55	14.46
		49	505521.70	4002177.93	20.99
		28	505503.03	4002148.44	22.32
		29	505482.44	4002139.81	24.86
4	648.17	52	505476.86	4002164.03	22.12
		51	505497.79	4002171.19	23.34
		29	505482.44	4002139.81	24.82
		30	505469.55	4002130.22	3.51
		31	505456.55	4002132.05	24.47
5	1034.62	32	505454.68	4002156.45	23.44
		52	505476.86	4002164.03	24.86
		33	505453.09	4002177.30	54.22
		53	505505.32	4002191.84	17.44
		50	505507.63	4002174.55	10.40
		51	505497.79	4002171.19	22.12
6	1019.85	52	505476.86	4002164.03	23.44
		53	505505.32	4002191.84	54.22
		33	505453.09	4002177.30	21.05
		34	505451.48	4002198.28	52.65
7	965.76	54	505502.99	4002209.22	17.53
		34	505451.48	4002198.28	18.44
		35	505450.07	4002216.67	47.38
		59	505496.32	4002226.95	4.28
		55	505500.50	4002227.88	18.83
8	1124.97	54	505502.99	4002209.22	52.65
		35	505450.07	4002216.67	25.23
		36	505448.15	4002241.83	23.32
		60	505471.11	4002245.93	22.81
		56	505493.56	4002249.94	23.16
9	448.02	59	505496.32	4002226.95	47.38
		60	505471.11	4002245.93	23.32
		36	505448.15	4002241.83	16.35
		37	505446.90	4002258.13	5.88

Ada Parsel	Hesap Alan	Nokta No	Y	X	Cephe
		38	505450.54	4002262.75	18.14
		61	505468.46	4002265.61	19.86
10	997.99	60	505471.11	4002245.93	19.86
		61	505468.46	4002265.61	11.89
		39	505480.20	4002267.49	4.88
		40	505485.05	4002268.06	38.12
		57	505523.06	4002270.97	17.31
		58	505524.05	4002253.69	8.90
		62	505515.16	4002253.20	11.84
		41	505503.42	4002251.71	10.02
		56	505493.56	4002249.94	22.81
		11	549.84	58	505524.05
57	505523.06			4002270.97	27.35
42	505550.33			4002273.06	5.67
43	505554.65			4002269.38	14.01
12	1417.33	44	505555.85	4002255.43	31.85
		58	505524.05	4002253.69	8.90
		62	505515.16	4002253.20	11.84
		41	505503.42	4002251.71	10.02
		56	505493.56	4002249.94	23.16
13	984.49	59	505496.32	4002226.95	4.28
		55	505500.50	4002227.88	57.52
		45	505557.69	4002234.06	21.45
		46	505559.03	4002234.06	15.65
		54	505502.99	4002209.22	56.80
14	930.64	55	505500.50	4002227.88	18.83
		46	505559.03	4002218.47	15.52
		47	505560.36	4002203.00	56.16
		53	505505.32	4002191.84	17.53
15	915.49	54	505502.99	4002209.22	56.80
		47	505560.36	4002203.00	15.53
		48	505561.69	4002187.53	41.12
		49	505521.70	4002177.93	14.46
		50	505507.63	4002174.55	17.44
53	505505.32	4002191.84	56.16		



İLİ	HATAY	AYIRMA ÇAPI	Ada/Parsel No		Yüzölçümü (m <sup>2</sup> )
İLÇESİ	SAANDAĞ		1710/37	Yüzölçümü (Tapu)	8766.31
MAH/KÖY	ATAKÖY		1710/37-A	Uygulamaya Giren	2973.14
ADA/PARSEL	1710/37	DATUM	ITRF96	1710/37-B	Uygulamaya Girmeyen
		PROJEKSİYON	36-UTM-3		5793.17

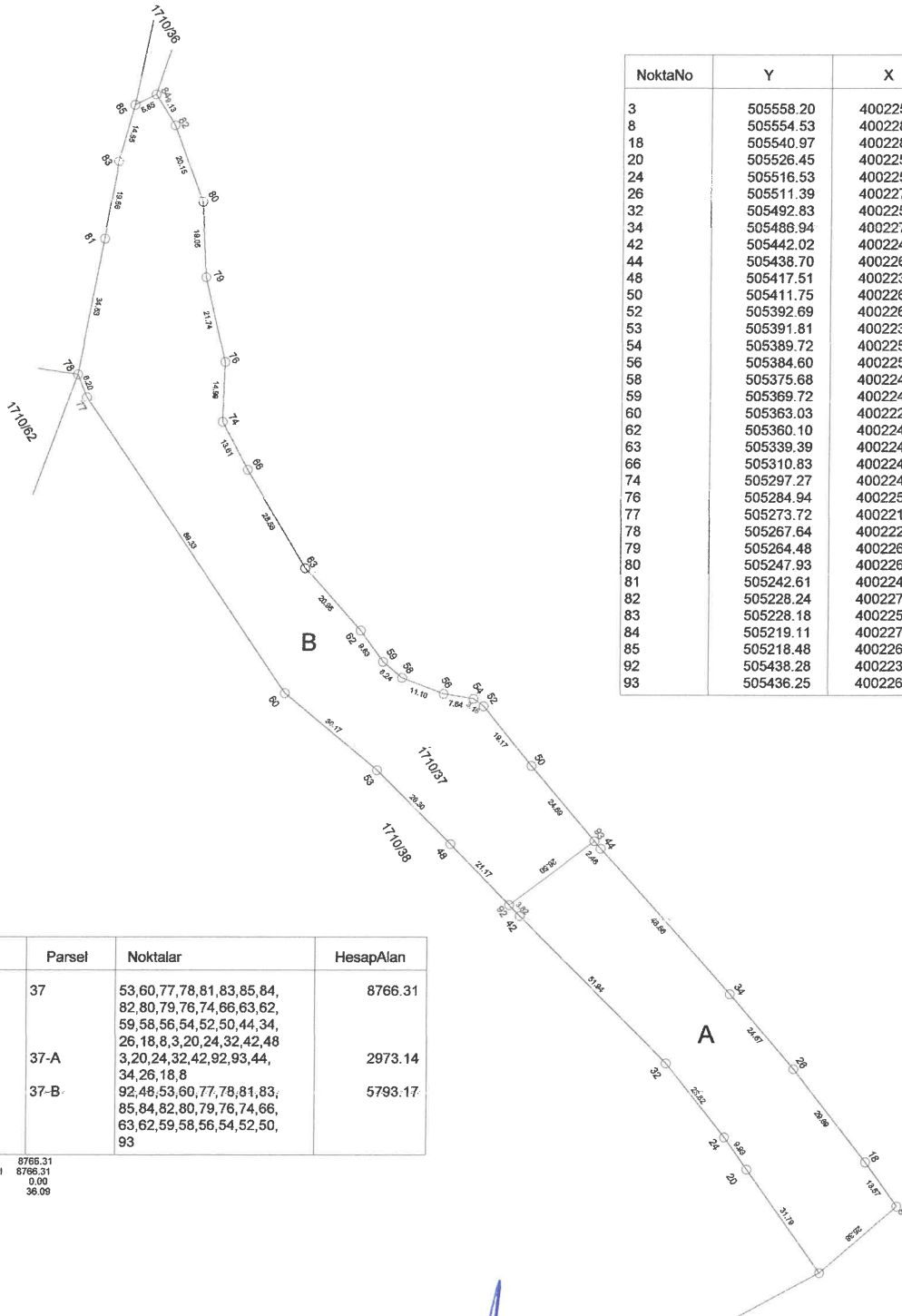

NoktaNo	Y	X	
3	505558.20	4002255.66	
8	505554.53	4002280.78	
18	505540.97	4002280.20	
20	505526.45	4002254.20	
24	505516.53	4002253.76	
26	505511.39	4002277.60	
32	505492.83	4002251.31	
34	505486.94	4002274.23	
42	505442.02	4002240.53	
44	505438.70	4002266.50	
48	505417.51	4002235.63	
50	505411.75	4002263.17	
52	505392.69	4002261.10	
53	505391.81	4002230.04	
54	505389.72	4002259.97	
56	505384.60	4002254.29	
58	505375.68	4002247.70	
59	505369.72	4002245.84	
60	505363.03	4002220.98	
62	505360.10	4002245.34	
63	505339.39	4002242.19	
66	505310.83	4002243.18	
74	505297.27	4002244.30	
76	505284.94	4002252.83	
77	505273.72	4002218.99	
78	505267.64	4002220.20	
79	505264.48	4002260.19	
80	505247.93	4002269.62	
81	505242.61	4002243.98	
82	505228.24	4002273.89	
83	505228.18	4002257.33	
84	505219.11	4002273.99	
85	505218.48	4002268.17	
92	505438.28	4002239.78	0.09
93	505436.25	4002266.20	0.09

Ada	Parsel	Noktalar	HesapAlan
1710	37	53,60,77,78,81,83,85,84, 82,80,79,76,74,66,63,62, 59,58,56,54,52,50,44,34, 26,18,8,3,20,24,32,42,48	8766.31
1710	37-A	3,20,24,32,42,92,93,44, 34,26,18,8	2973.14
1710	37-B	92,48,53,60,77,78,81,83, 85,84,82,80,79,76,74,66, 63,62,59,58,56,54,52,50, 93	5793.17

TAPU ALANI 8766.31  
HESAP ALANI 8766.31  
FARK 0.00  
TECVİZ 36.09

	DÜZENLEYEN	UYGUNDUR	KADASTRO MÜDÜRLÜĞÜ
ADI SOYADI	ZAFER BAHAN	BELEDİYE ÖZEL İDARE/PROJE İDARESİ	KONTROL EDEN
UNVAN	HARİTA MUH	KONTROL EDEN	ONAYLAYAN
TARİH			
İMZA			



İLİ	HATAY	AYIRMA ÇAPI		Ada/Parsel No		Yüzölçümü (m <sup>2</sup> )
İLÇESİ	SAANDAĞ			1710/38	Yüzölçümü (Tapu)	7830.87
MAH/KÖY	ATAKÖY			1710/38-A	Uygulamaya Giren	2853.92
ADA/PARSEL	1710/38	DATUM	ITRF96	1710/38-B	Uygulamaya Girmeyen	4976.95
		PROJEKSİYON	36-UTM-3			

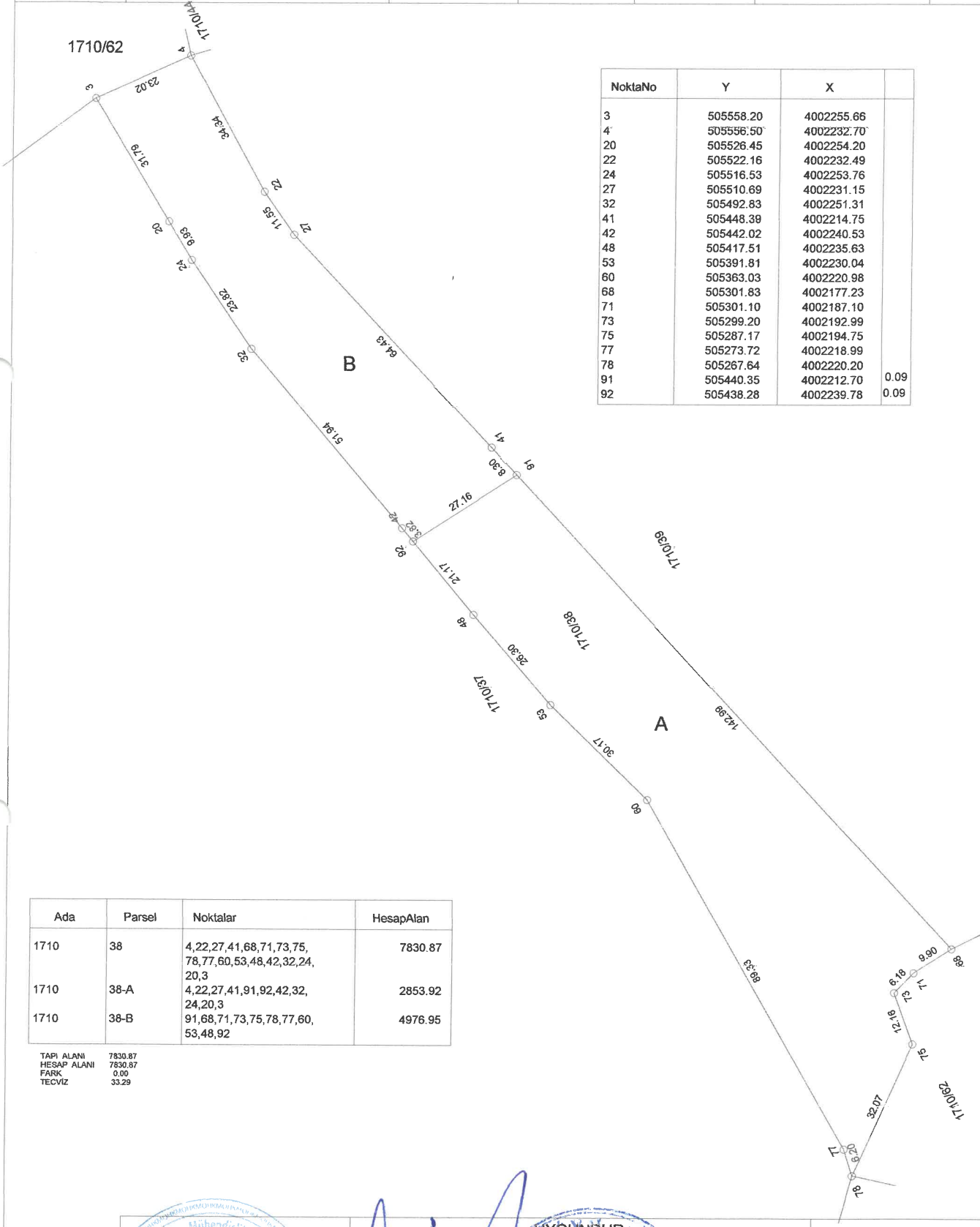

NoktaNo	Y	X	
3	505558.20	4002255.66	
4	505556.50	4002232.70	
20	505526.45	4002254.20	
22	505522.16	4002232.49	
24	505516.53	4002253.76	
27	505510.69	4002231.15	
32	505492.83	4002251.31	
41	505448.39	4002214.75	
42	505442.02	4002240.53	
48	505417.51	4002235.63	
53	505391.81	4002230.04	
60	505363.03	4002220.98	
68	505301.83	4002177.23	
71	505301.10	4002187.10	
73	505299.20	4002192.99	
75	505287.17	4002194.75	
77	505273.72	4002218.99	
78	505267.64	4002220.20	
91	505440.35	4002212.70	0.09
92	505438.28	4002239.78	0.09

Ada	Parsel	Noktalar	HesapAlan
1710	38	4,22,27,41,68,71,73,75,78,77,60,53,48,42,32,24,20,3	7830.87
1710	38-A	4,22,27,41,91,92,42,32,24,20,3	2853.92
1710	38-B	91,68,71,73,75,78,77,60,53,48,92	4976.95

TAPI ALANI	7830.87
HESAP ALANI	7830.87
FARK	0.00
TECVİZ	33.29

ADI SOYADI	DÜZENLEYEN	UYGUNDUR	KADASTRO MÜDÜRLÜĞÜ
	ZAFER BAHAN	BELEDİYE/ÖZEL İDARE/PROJE DARESİ	KONTROL EDEN
UNVAN	HARİTA MUH	KONTROL EDEN	ONAYLAYAN
TARİH			
İMZA			



İLİ	HATAY	AYIRMA ÇAPI		Ada/Parsel No		Yüzölçümü (m <sup>2</sup> )
İLÇESİ	SAANDAĞ			1710/39	Yüzölçümü (Tapu)	1807.99
MAH/KÖY	ATAKÖY			1710/39-A	Uygulamaya Giren	812.37
ADA/PARSEL	1710/39	DATUM	ITRF96	1710/39-B	Uygulamaya Girmeyen	995.62
		PROJEKSİYON	36-UTM-3			

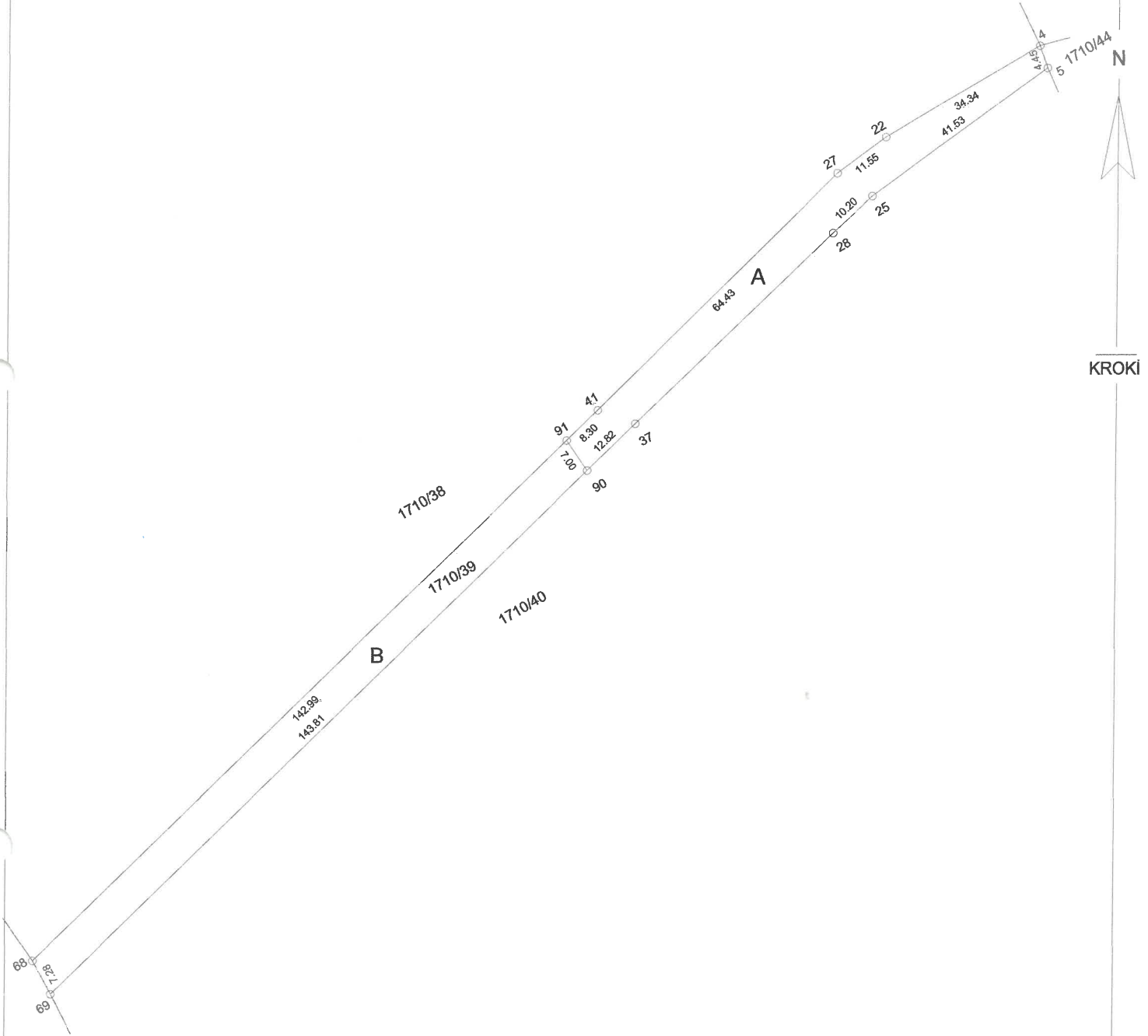

Ada	Parsel	Noktalar	HesapAlan
1710	39	37,69,68,41,27,22,4,5,25,28	1807.99
1710	39-A	5,25,28,37,90,91,41,27,22,4	812.37
1710	39-B	90,69,68,91	995.62

NoktaNo	Y	X	NoktaNo	Y	X
4	505556.50	4002232.70	5	505555.61	4002228.34
22	505522.16	4002232.49	25	505514.31	4002223.98
27	505510.69	4002231.15	28	505504.37	4002221.72
37	505453.30	4002208.90	41	505448.39	4002214.75
90	505440.88	4002205.71	91	505440.35	4002212.70
68	505301.83	4002177.23	69	505301.59	4002169.95

TAPU ALANI 1807.99  
HESAP ALANI 1807.99  
FARK 0.00  
TECVİZ 12.03

	DÜZENLEYEN	UYGUNDUR	KADASTRO MÜDÜRLÜĞÜ
		BELEDİYE/ÖZEL İDARE PROJESİ İDARESİ	
ADI SOYADI	ZAFER BAHAN	KONTROL EDEN	ONAYLAYAN
UNVAN	HARİTA MUH		KONTROL EDEN
TARİH			
İMZA			







İLİ	HATAY	AYIRMA ÇAPI		Ada/Parsel No		Yüzölçümü (m <sup>2</sup> )
İLÇESİ	SAANDAĞ			1710/41	Yüzölçümü (Tapu)	1912.13
MAH/KÖY	ATAKÖY			1710/41-A	Uygulamaya Giren	718.34
ADA/PARSEL	1710/41	DATUM	ITRF96	1710/41-B	Uygulamaya Girmeyen	1193.79
		PROJEKSİYON	36-UTM-3			

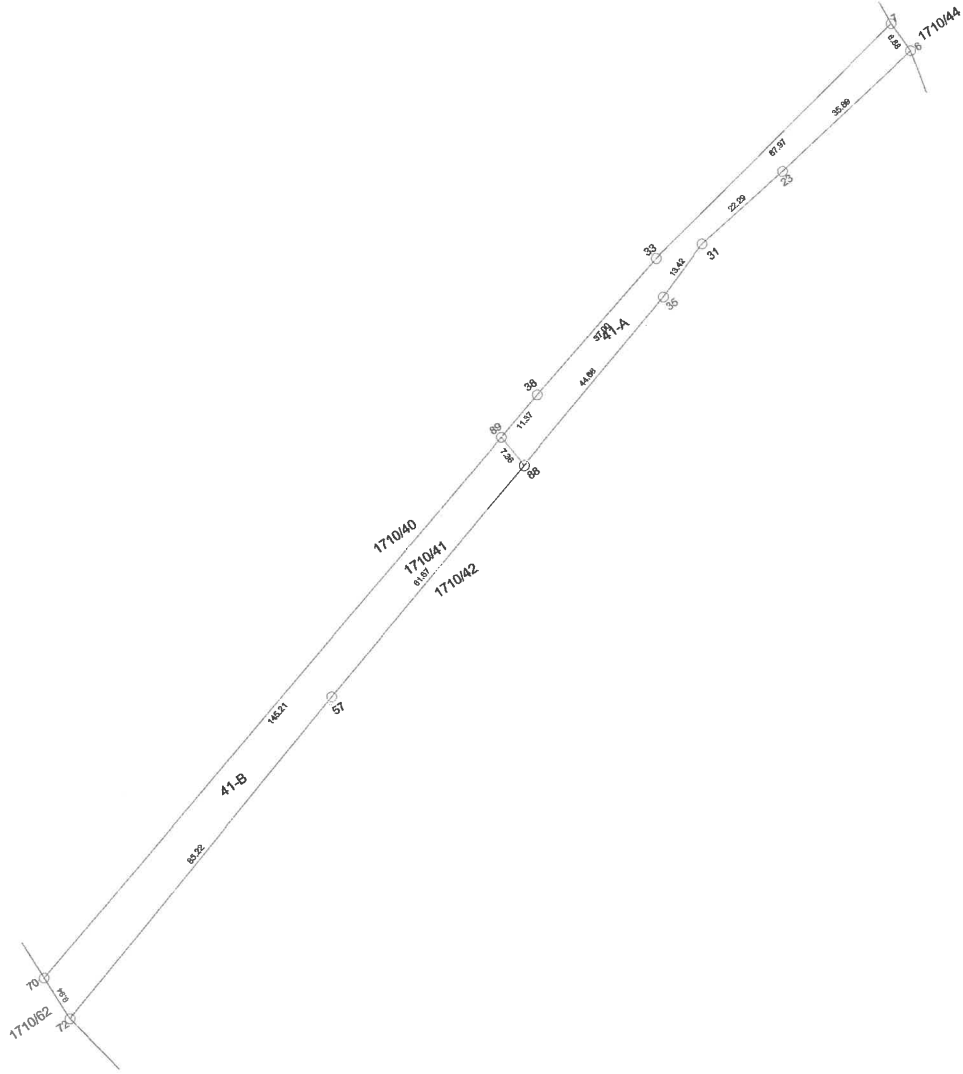

N

KROKİ

Ada	Parsel	Noktalar	Hesap Alanı
1710	41	70,38,33,7,6,23,31,35,57,72	1912.13
1710	41-A	6,23,31,35,88,89,38,33,7	718.34
1710	41-B	88,57,72,70,89	1193.79

TAPU ALANI 1912.56  
HESAP ALANI 1912.56  
FARK 0.00  
TECVİZ 12.45

NoktaNo	Y	X	NoktaNo	Y	X
6	505555.23	4002216.41	7	505555.12	4002223.30
23	505519.73	4002211.16	31	505497.61	4002208.38
33	505488.22	4002211.34	35	505484.93	4002203.99
38	505452.36	4002202.23	88	505441.94	4002191.93
89	505441.38	4002199.27	57	505382.56	4002175.27
70	505301.18	4002161.45	72	505300.71	4002151.51

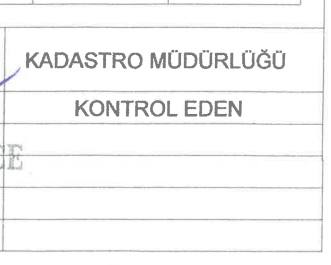
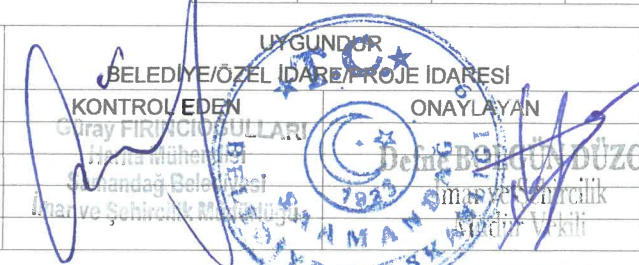
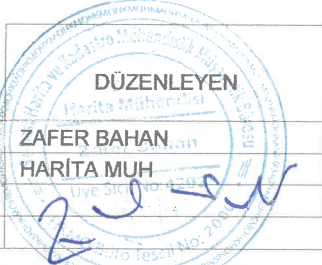

ADI SOYADI

ZAFER BAHAN

UNVAN

HARİTA MUH

TARİH

İMZA



İLİ	HATAY	AYIRMA ÇAPI		Ada/Parsel No		Yüzölçümü (m <sup>2</sup> )
İLÇESİ	SAANDAĞ			1710/42	Yüzölçümü (Tapu)	9489.05
MAH/KÖY	ATAKÖY			1710/42-A	Uygulamaya Giren	3887.96
ADA/PARSEL	1710/42	DATUM	ITRF96	1710/42-B	Uygulamaya Girmeyen	5601.09
		PROJEKSİYON	36-UTM-3			

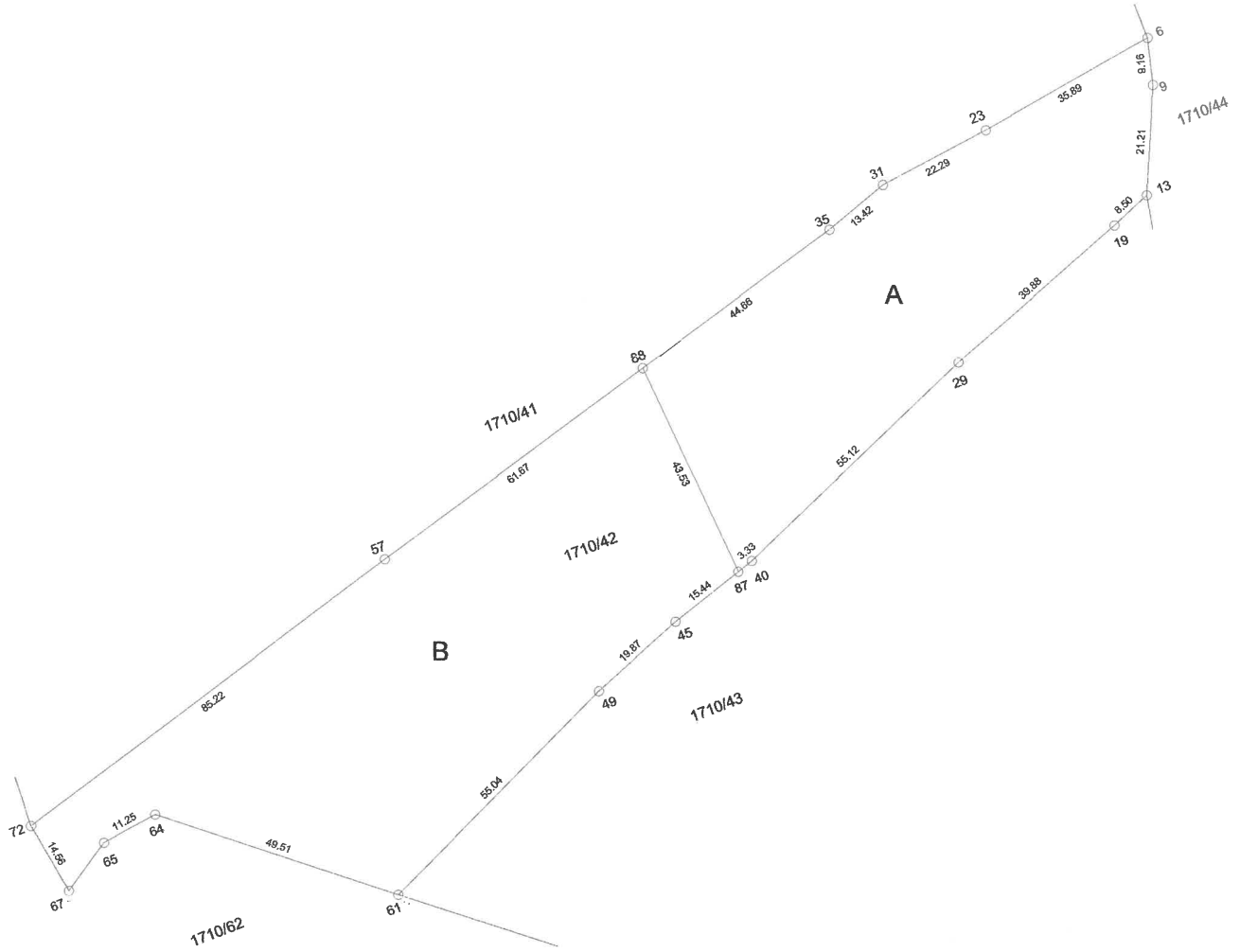

Ada	Parsel	Noktalar	HesapAlan
1710	42	61,64,65,67,72,57,35,31,23,6,9,13,19,29,40,45,49	9489.05
1710	42-1	13,19,29,40,87,88,35,31,23,6,9	3887.96
1710	42-2	87,45,49,61,64,65,67,72,57,88	5601.09

TAPI ALANI 9489.05  
HESAP ALANI 9489.05  
FARK 0.00  
TECVİZ 38.27

NoktaNo	Y	X	NoktaNo	Y	X
6	505555.23	4002216.41	9	505553.03	4002207.52
13	505544.43	4002188.13	19	505536.57	4002184.92
23	505519.73	4002211.16	29	505499.14	4002171.15
31	505497.61	4002208.38	35	505484.93	4002203.99
40	505448.43	4002149.55	87	505445.26	4002148.53
88	505441.94	4002191.93	45	505430.55	4002143.82
49	505412.04	4002136.60	57	505382.56	4002175.27
61	505362.02	4002113.65	64	505323.73	4002145.04
65	505312.59	4002143.44	67	505303.02	4002137.13
72	505300.71	4002151.51			

0.09

	DÜZENLEYEN	UYGUNDUR	KADASTRO MÜDÜRLÜĞÜ
	ZAFER BAHAN	BELEDİYE/ÖZEL İDARE/PROJE İDARESİ	KONTROL EDEN
ADI SOYADI	ZAFER BAHAN	KONTROL EDEN	
UNVAN	HARİTA MUH	ONAYLAYAN	
TARİH			
İMZA			



İLİ	HATAY	AYIRMA ÇAPI		Ada/Parsel No		Yüzölçümü (m <sup>2</sup> )
İLÇESİ	SAANDAĞ			1710/43	Yüzölçümü (Tapu)	4707.26
MAH/KÖY	ATAKÖY			1710/43-A	Uygulamaya Giren	2488.75
ADA/PARSEL	1710/43	DATUM	ITRF96	1710/43-B	Uygulamaya Girmeyen	2218.51
		PROJEKSİYON	36-UTM-3			

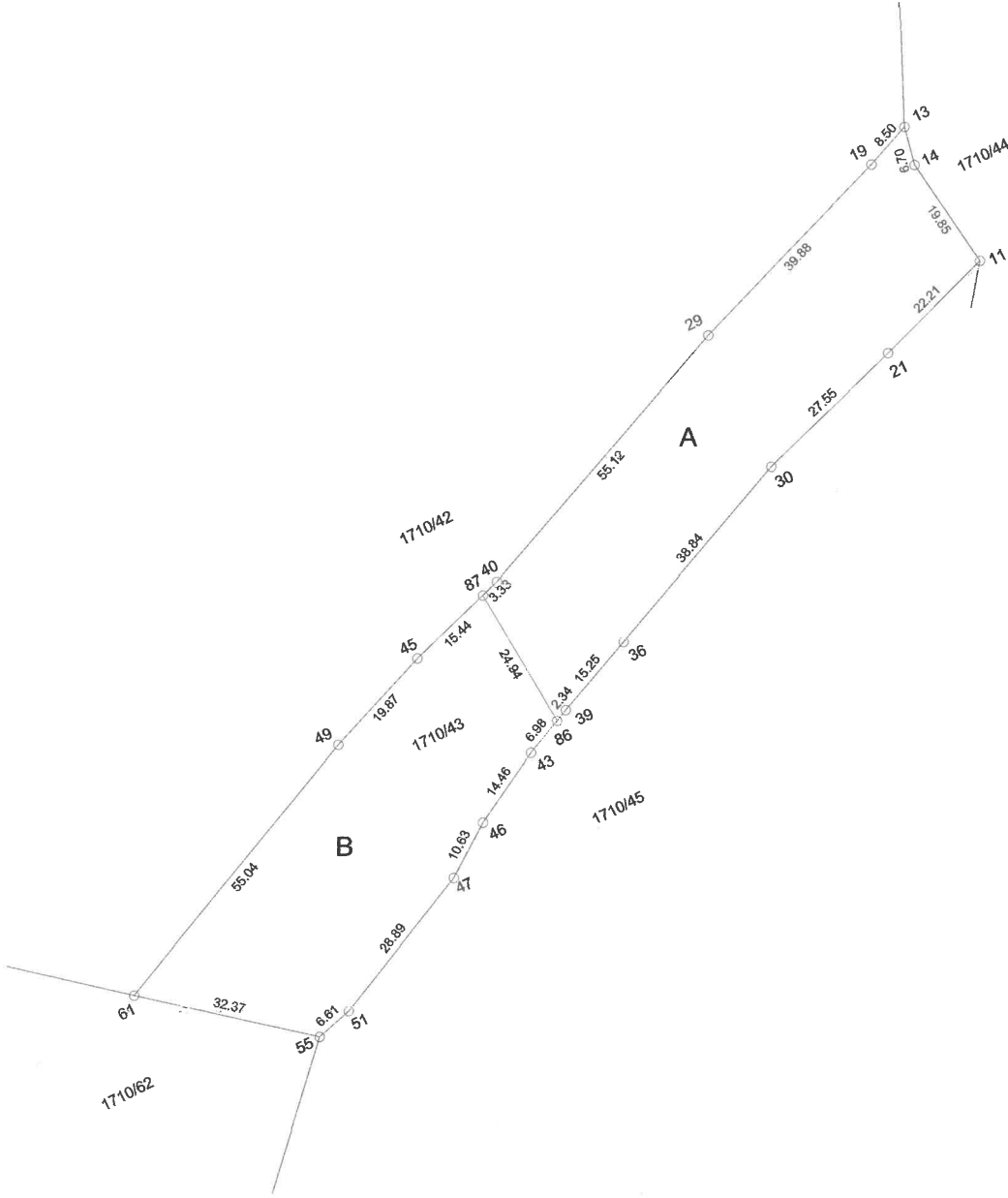

Ada	Parsel	Noktalar	Hesap Alan
1710	43	30,36,39,43,46,47,51,55,61,49,45,40,29,19,13,14,11,21	4707.26
1710	43-A	11,21,30,36,39,86,87,40,29,19,13,14	2488.75
1710	43-B	86,43,46,47,51,55,61,49,45,87	2218.51

NoktaNo	Y	X	NoktaNo	Y	X
11	505546.10	4002161.93	13	505544.43	4002188.13
14	505543.16	4002181.56	19	505536.57	4002184.92
21	505525.04	4002154.86	29	505499.14	4002171.15
30	505498.86	4002146.29	36	505463.27	4002130.72
39	505449.29	4002124.63	40	505448.43	4002149.55
86	505447.16	4002123.66	87	505445.26	4002148.53
43	505440.82	4002120.74	45	505430.55	4002143.82
46	505428.18	4002113.71	47	505419.60	4002107.45
49	505412.04	4002136.60	51	505393.53	4002095.00
55	505387.15	4002093.25	61	505362.02	4002113.65

TAPI ALANI 4707.26  
HESAP ALANI 4707.26  
FARK 0.00  
TECVİZ 23.62

	DÜZENLEYEN	BELEDİYE ÖZEL İDARE PROJELERİ İDARESİ	KADASTRO MÜDÜRLÜĞÜ
ADI SOYADI	ZAFER BAHAN	KONTROL EDEN:	KONTROL EDEN
UNVAN	HARİTA MUH	ONAYLAYAN	
TARİH			
İMZA			



İLİ	HATAY	<b>AYIRMA ÇAPI</b>	Ada/Parsel No		Yüzölçümü (m <sup>2</sup> )	
İLÇESİ	SAANDAĞ		1710/44	Yüzölçümü (Tapu)	1971.47	
MAH/KÖY	ATAKÖY		1710/44-A	Uygulamaya Giren	1066.97	
ADA/PARSEL	1710/44		DATUM	ITRF96	1710/44-B	Uygulamaya Girmeyen
		PROJEKSİYON	36-UTM-3			

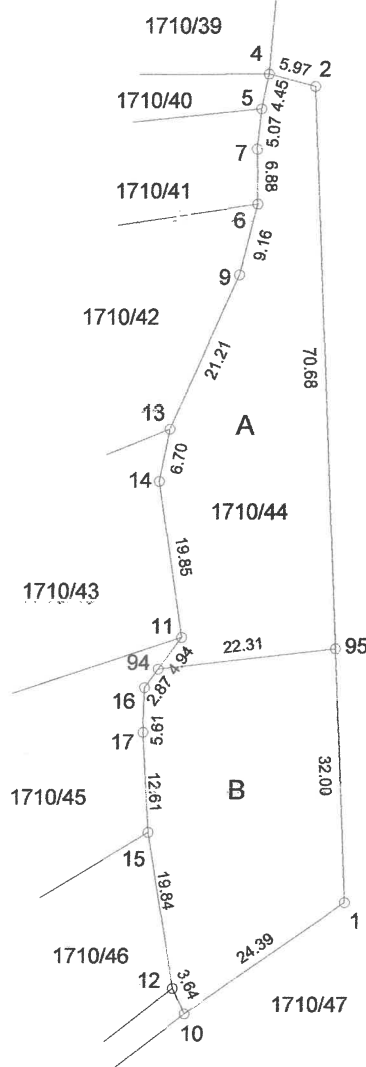

Ada	Parsel	Noktalar	Hesap Alan
1710	44	2,1,10,12,15,17,16,11, 14,13,9,6,7,5,4	1971.47
1710	44-A	95,94,11,14,13,9,6,7,5, 4,2	1066.97
1710	44-B	1,10,12,15,17,16,94,95	904.50

TAPU ALANI 1971.47  
HESAP ALANI 1971.47  
FARK 0.00  
TECVİZ 12.69

NoktaNo	Y	X	NoktaNo	Y	X
1	505566.75	4002128.56	95	0.09	505565.35
2	505562.26	4002231.15	4		505556.50
5	505555.61	4002228.34	6		505555.23
7	505555.12	4002223.30	9		505553.03
10	505546.81	4002114.53	11		505546.10
12	505545.28	4002117.83	13		505544.43
94	0.09	505543.19	14		505543.16
15	505542.07	4002137.41	16		505541.50
17	505541.32	4002150.00			4002155.61

	DÜZENLEYEN	UYGUNDUR BELEDİYE ÖZEL DARE PROJE İDARESİ	KADASTRO MÜDÜRLÜĞÜ
ADI SOYADI	ZAFER BAHAN	KONTROL EDEN	ONAYLAYAN
UNVAN	HARİTA MUH	KONTROL EDEN	
TARİH			
İMZA			



İLİ	HATAY	AYIRMA ÇAPI		Ada/Parsel No		Yüzölçümü (m <sup>2</sup> )
İLÇESİ	SAANDAĞ			1710/A	Yüzölçümü (Tapu)	67.46
MAH/KÖY	ATAKÖY					
ADA/PARSEL	1710/A	DATUM	ITRF96			
		PROJEKSİYON	36-UTM-3			

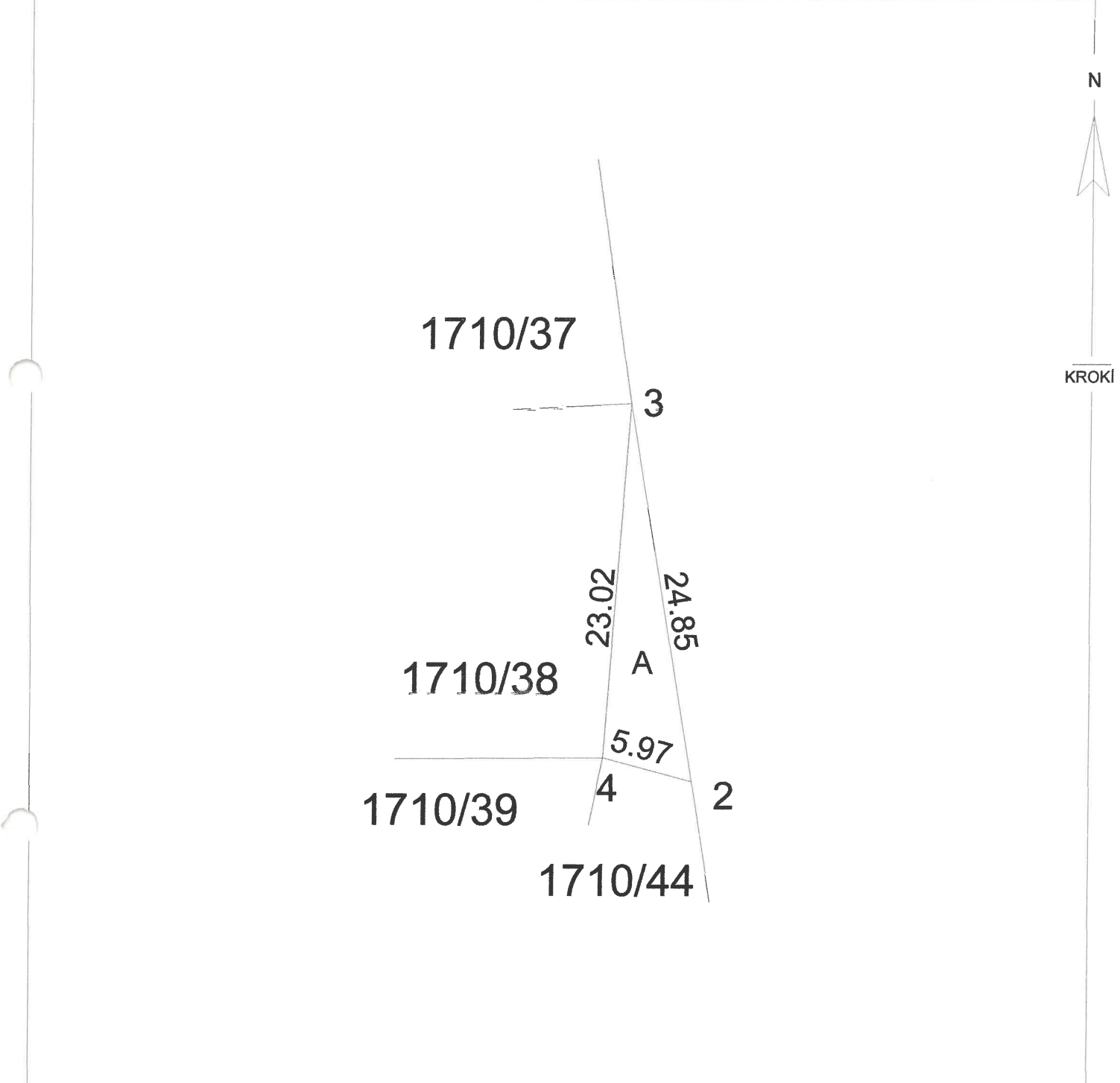

Ada	Parsel	Noktalar	HesapAlan
1710	I	2,4,3	67.46

NoktaNo	Y	X	NoktaNo	Y	X
2	505562.26	4002231.15	3	505558.20	4002255.66
4	505556.50	4002232.70			

	DÜZENLEYEN	UYGUNDUR	KADASTRO-MÜDÜRLÜĞÜ
ADI SOYADI	ZAFER BAHAN	BELEDİYE/ÖZEL İDARE/PROJE İDARESİ	KONTROL EDEN
UNVAN	HARİTA MUH	KONTROL EDEN	
TARİH		ONAYLAYAN	
İMZA			





TOPLAM ALAN : 15625.39  
TOPLAM PAY : 15625.39  
TOPLAM KAMULAŞTIRMA : 0.00  
TOP. DÜZENLE. GİRMİYEN: 0.00  
TOP. DÜZENLEMeye GİREN: 15557.93

K A D A S T R O  
K A Y I T L A R I  
Ö Z E T İ

SAYFA NO: 1

İLİ : HATAY  
İLÇESİ : SAMANDAĞ  
KÖY/MAH. : ATAKÖY

SNo	Pafta	Ada/Par	Alan	Hisse	Malik	Babası	Pay	Cinsi
25		1710/1	67.46	TAM	SAMANDAĞ BELEDİYESİ		67.46	ARSA
1		1710/37	2973.14	1/2	NESİM ASLAN	ŞAHİN	1486.57	BAHÇE
2		1710/37	2973.14	1/2	VEDİA ASLAN	HABİB	1486.57	BAHÇE
3		1710/38	2853.92	3/32	FEHİME ASLAN	ABDULKERİM	267.56	BAHÇE
4		1710/38	2853.92	3/32	İLMİTTİN ASLAN	ABDULKERİM	267.56	BAHÇE
5		1710/38	2853.92	3/32	İBRAHİM ASLAN	ABDULKERİM	267.56	BAHÇE
6		1710/38	2853.92	3/32	MUHSİN ASLAN	ABDULKERİM	267.56	BAHÇE
7		1710/38	2853.92	3/32	ALİ ASLAN	ABDULKERİM	267.56	BAHÇE
8		1710/38	2853.92	3/32	MAHMUT ASLAN	ABDULKERİM	267.56	BAHÇE
9		1710/38	2853.92	3/32	SEVİME ASLAN	ABDULKERİM	267.56	BAHÇE
10		1710/38	2853.92	3/32	FERYAL ASLAN	ABDULKERİM	267.56	BAHÇE
11		1710/38	2853.92	1/32	SEVİME ASLAN	ABDULKERİM	89.18	BAHÇE
12		1710/38	2853.92	1/32	MAHMUT ASLAN	ABDULKERİM	89.18	BAHÇE
13		1710/38	2853.92	1/32	ALİ ASLAN	ABDULKERİM	89.18	BAHÇE
14		1710/38	2853.92	1/32	MUHSİN ASLAN	ABDULKERİM	89.18	BAHÇE
15		1710/38	2853.92	1/32	İBRAHİM ASLAN	ABDULKERİM	89.18	BAHÇE
16		1710/38	2853.92	1/32	İLMETTİN ASLAN	ABDULKERİM	89.18	BAHÇE
17		1710/38	2853.92	1/32	FEHİME ASLAN	ABDULKERİM	89.18	BAHÇE
18		1710/38	2853.92	1/32	FERYAL ASLAN	ABDULKERİM	89.18	BAHÇE
19		1710/39	812.37	TAM	FİKRET KİRAZ	VAHİT	812.37	ZEYTİNLİK
20		1710/40	756.48	TAM	FİKRET KİRAZ	VAHİT	756.48	TARLA
21		1710/41	718.34	TAM	FİKRET KİRAZ	VAHİT	718.34	TARLA
22		1710/42	3887.96	TAM	TEVFIK KİRAZ	VAHİT	3887.96	KARGİR EV VE
23		1710/43	2488.75	TAM	TAHSİN ÇAY	NAFİ	2488.75	BAHÇE
24		1710/44	1066.97	TAM	MALİYE HAZİNESİ		1066.97	TARLA

ULUSAL CAD VE GIS COZUMLERİ A.S.. NI For Windows 3.2.2.85



Gözy FIRINÇIOĞULLARI  
Harita Mühendisi  
Samandağ Belediyesi  
İmar ve Şehircilik Müdürlüğü



TOPLAM ALAN : 15625.39	MAL SAHİPLERİ ARAŞTIRMA	SAYFA NO: 1
TOPLAM PAY : 15625.39	V E	
TOPLAM KAMULAŞTIRMA : 0.00	Ö Z E T F O R M U	TOPLAM ADA ALANI : 12968.28
TOP. DÜZENLE. GİRMEYEN: 0.00	( KADASTRO PARSELİNE SIRALI )	O.KATILIM ORANI : 0.0000000
TOP. DÜZENLEMEYE GİREN: 15557.93		D.O.PAYI ORANI : 0.1664521

K A D A S T R O İ M A R

SNO	Pafta	Ada/Par	Alan/Pay	Hisse	Malik/Baba Adı	Kamu	Dop/İTh	Ada/Par	Alan	Hisse	Pay
25		1710/1	67.46 67.46	TAM	SAANDAĞ BELEDİYESİ	-		*****	DAĞ.	GİRMEDİ	*****
1		1710/37	2973.14 1486.57	1 2	NESİM ASLAN ŞAHİN	-	247.44 1239.13	1/7 1/9 1/11	965.76 448.02 549.84	24127/96576 TAM TAM	241.27 448.02 549.84
2		1710/37	2973.14 1486.57	1 2	VEDİA ASLAN HABİB	-	247.45 1239.12	1/7 1/8 1/10	965.76 1124.97 997.99	7771/96576 16342/112497 TAM	77.71 163.42 997.99
3		1710/38	2853.92 267.56	3 32	FEHİME ASLAN ABDULKERİM	-	44.54 223.02	1/8 1/12	1124.97 1417.33	9015/112497 13287/141733	90.15 132.87
4		1710/38	2853.92 267.56	3 32	İLMİTTİN ASLAN ABDULKERİM	-	44.54 223.02	1/8 1/12	1124.97 1417.33	9015/112497 13287/141733	90.15 132.87
5		1710/38	2853.92 267.56	3 32	İBRAHİM ASLAN ABDULKERİM	-	44.54 223.02	1/8 1/12	1124.97 1417.33	9015/112497 13287/141733	90.15 132.87
6		1710/38	2853.92 267.56	3 32	MUHSİN ASLAN ABDULKERİM	-	44.54 223.02	1/8 1/12	1124.97 1417.33	9015/112497 13287/141733	90.15 132.87
		1710/38	2853.92 267.56	3 32	ALİ ASLAN ABDULKERİM	-	44.54 223.02	1/8 1/12	1124.97 1417.33	9015/112497 13287/141733	90.15 132.87
8		1710/38	2853.92 267.56	3 32	MAHMUT ASLAN ABDULKERİM	-	44.54 223.02	1/8 1/12	1124.97 1417.33	9015/112497 13287/141733	90.15 132.87
9		1710/38	2853.92 267.56	3 32	SEVİME ASLAN ABDULKERİM	-	44.54 223.02	1/8 1/12	1124.97 1417.33	9015/112497 13287/141733	90.15 132.87
10		1710/38	2853.92 267.56	3 32	FERYAL ASLAN ABDULKERİM	-	44.54 223.02	1/8 1/12	1124.97 1417.33	9015/112497 13287/141733	90.15 132.87
11		1710/38	2853.92 89.18	1 32	SEVİME ASLAN ABDULKERİM	-	14.84 74.34	1/8 1/12	1124.97 1417.33	3004/112497 4430/141733	30.04 44.30
12		1710/38	2853.92 89.18	1 32	MAHMUT ASLAN ABDULKERİM	-	14.84 74.34	1/8 1/12	1124.97 1417.33	3005/112497 4429/141733	30.05 44.29
13		1710/38	2853.92 89.18	1 32	ALİ ASLAN ABDULKERİM	-	14.84 74.34	1/8 1/12	1124.97 1417.33	3005/112497 4429/141733	30.05 44.29
14		1710/38	2853.92 89.18	1 32	MUHSİN ASLAN ABDULKERİM	-	14.84 74.34	1/8 1/12	1124.97 1417.33	3004/112497 4430/141733	30.04 44.30
15		1710/38	2853.92 89.18	1 32	İBRAHİM ASLAN ABDULKERİM	-	14.84 74.34	1/8 1/12	1124.97 1417.33	3004/112497 4430/141733	30.04 44.30
16		1710/38	2853.92 89.18	1 32	İLMETTİN ASLAN ABDULKERİM	-	14.84 74.34	1/8 1/12	1124.97 1417.33	3005/112497 4429/141733	30.05 44.29
1		1710/38	2853.92 89.18	1 32	FEHİME ASLAN ABDULKERİM	-	14.84 74.34	1/8 1/12	1124.97 1417.33	3004/112497 4430/141733	30.04 44.30
18		1710/38	2853.92 89.18	1 32	FERYAL ASLAN ABDULKERİM	-	14.84 74.34	1/8 1/12	1124.97 1417.33	3004/112497 4430/141733	30.04 44.30
19		1710/39	812.37 812.37	TAM	FİKRET KIRAZ VAHİT	-	135.22 677.15	1/14	930.64	67715/93064	677.15
20		1710/40	756.48 756.48	TAM	FİKRET KIRAZ VAHİT	-	125.92 630.56	1/6 1/14 1/15	1019.85 930.64 915.49	42108/101985 20948/93064 0/91549	421.08 209.48 0.00
21		1710/41	718.34 718.34	TAM	FİKRET KIRAZ VAHİT	-	119.57 598.77	1/6	1019.85	59877/101985	598.77
22		1710/42	3887.96 3887.96	TAM	TEVFİK KIRAZ VAHİT	-	647.15 3240.81	1/5 1/7 1/13 1/14 1/15	1034.62 965.76 984.49 930.64 915.49	TAM 64678/96576 TAM 4401/93064 53091/91549	1034.62 646.78 984.49 44.01 530.91



Güray FIRINÇI OĞULLARI  
Harita Mühendisi  
Samsatpaşa Belediyesi  
İmar ve Şehircilik Müdürlüğü



Defne BULUT DÜZCE  
Harita ve Şehircilik  
Müdür Vekili



Talay FUNÇ  
Belediye Başkan  
Yardımcısı

TOPLAM ALAN : 15625.39	M A L S A H İ P L E R İ A R A Ş T I R M A V E Ö Z E T F O R M U ( K A D A S T R O P A R S E L İ N E S I R A L I )	SAYFA NO: 2
TOPLAM PAY : 15625.39		
TOPLAM KAMULAŞTIRMA : 0.00		TOPLAM ADA ALANI : 12968.28
TOP. DÜZENLE. GİRMEYEN: 0.00		O.KATILIM ORANI : 0.0000000
TOP. DÜZENLEMeye GİREN: 15557.93		D.O.PAYI ORANI : 0.1664521

K A D A S T R O

İ M A R

SNo	Pafta	Ada/Par	Alan/Pay	Hisse	Malik/Baba Adı	Kamu	Dop/İTh	Ada/Par	Alan	Hisse	Pay
23		1710/43	2488.75 2488.75	TAM	TAHSİN ÇAY NAFİ	-	414.26 2074.49	1/1 1/2 1/3 1/4	850.67 550.23 530.21 648.17	34588/85067 TAM TAM TAM	345.88 550.23 530.21 648.17
24		1710/44	1066.97 1066.97	TAM	MALİYE HAZİNESİ	-	177.60 889.37	1/1 1/15	850.67 915.49	50479/85067 38458/91549	504.79 384.58

ULUSAL CAD VE GIS COZUMLERİ A.S.. NI For Windows 3.2.2.85



Çay FIRINCIOĞULLARI  
Harita Mühendisi  
Samandıra Belediyesi  
İmar ve Şehircilik Müdürlüğü

T.C.  
Defne BOLGİN DÜZCE  
İmar ve Şehircilik  
Müdürlüğü

Talay TUNÇ  
Belediye Başkan  
Yardımcısı

T.C.  
S.A.M.A.N.D.I.R.A  
B.A.S.





İLİ : HATAY  
İLÇESİ : SAMANDAĞ  
KÖYÜ/MAHALLESİ: ATAKÖY  
T.C. SAMANDAĞ

BELEDİYESİ

NOLU UYGULAMA SAHASI

SAYFA NO: 1

Ö Z E T C E T V E L İ

K A D A S T R O									İ M A R	
Ada/Par	Alan	Kamu.	Y.Terk	D.Girmeyen	Dopal	Dopalma	Dop	İ.Tahsis	AdaNo	Alan
1710/1	67.46	-	67.46	-	0.00	-	0.00	-0.00	1	12968.28
1710/37	2973.14	-	-	-	2973.14	-	494.89	2478.25		
1710/38	2853.92	-	-	-	2853.92	-	475.04	2378.88		
1710/39	812.37	-	-	-	812.37	-	135.22	677.15		
1710/40	756.48	-	-	-	756.48	-	125.92	630.56		
1710/41	718.34	-	-	-	718.34	-	119.57	598.77		
1710/42	3887.96	-	-	-	3887.96	-	647.15	3240.81		
1710/43	2488.75	-	-	-	2488.75	-	414.26	2074.49		
1710/44	1066.97	-	-	-	1066.97	-	177.60	889.37		

K A D A S T R O T O P L A M L A R I									İ M A R	
Toplam Pay	Toplam Alan	Top Kamu	Toplam Y.Terk	Toplam D.Girmeyen	Toplam Dopal	Top. Düz. Giren Dopalma	Dop	Toplam Tahsis	Toplam Alan	
15625.39	15625.39	0.00	67.46	0.00	15557.93	-	2589.65	12968.2	12968.28	

Düzenleme Ortaklık Payı Hesabı

Kamuya Ayrılan Alan= 15557.93 - 12968.2 = 2589.65

Düzenleme Ortaklık Payı = 2589.65 / 15557.93 = 0.1664521

ULUSAL CAD VE GIS COZUMLERİ A.S.. NI For Windows 3.2.2.85



KADASTRO		İMAR ADA NO											K.Par T	
Ada	Par	1												
1710	1													
1710	37	2478.25												2478.25
1710	38	2378.88												2378.88
1710	39	677.15												677.15
1710	40	630.56												630.56
1710	41	598.77												598.77
1710	42	3240.81												3240.81
1710	43	2074.49												2074.49
1710	44	889.37												889.37
Toplam		12968.2												12968.2

ULUSAL CAD VE GIS COZUMLERİ A.S.. NI For Windows 3.2.2.85



1 NUMARALI ADA DAĞITIM CETVELİ

KADS. ADA	1710	1710	1710	1710	1710	1710	1710	1710					
KADS. PAR	37	38	39	40	41	42	43	44					
İ.Parseli													ALAN
1							345.88	504.79					850.67
2							550.23						550.23
3							530.21						530.21
4							648.17						648.17
5						1034.62							1034.62
6				421.08	598.77								1019.85
7	318.98						646.78						965.76
8	163.42	961.55											1124.97
9	448.02												448.02
10	997.99												997.99
11	549.84												549.84
12		1417.33											1417.33
13							984.49						984.49
14			677.15	209.48			44.01						930.64
15							530.91	384.58					915.49
ALAN	2478.25	2378.88	677.15	630.56	598.77	3240.81	2074.49	889.37					12968.2
DiğADALAR													
SAHİS	2478.25	2378.88	677.15	630.56	598.77	3240.81	2074.49	889.37					12968.2
KAMULAŞ.	-	-	-	-	-	-	-	-					
DOP	494.89	475.04	135.22	125.92	119.57	647.16	414.26	177.60					2589.65
DGİREN	2973.14	2853.92	812.37	756.48	718.34	3887.96	2488.75	1066.97					15557.9
DGİRMEYEN	-	-	-	-	-	-	-	-					
TAPUALANI	2973.14	2853.92	812.37	756.48	718.34	3887.96	2488.75	1066.97					15557.9

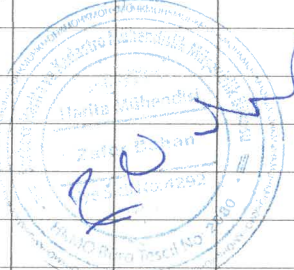

Handwritten signature in blue ink.

Cetveli Tanzim Eden			Cetveli Kontrol Eden			Cetveli Tasdik Eden		
İsim	Tarih	İmza	İsim	Tarih	İmza	İsim	Tarih	İmza
	İmar Tatbikat Planı Tasdiki		Parselasyon Haritasının Tasdiki			İlanın Neşri		İlanın Tahtaya
	Bel. Mec.	Bakanlık	Belediye Encümeni			Gazetesi	Gazetesi	Asılması İndirilmesi
Tarih								
Sayı								



## İmar Adaları Listesi

SAYFA NO: 1

Sıra	AdaNo	Alan	Kalan	Hisse	Pafta	Açıklama	Cinsi	Okof
1	1/1	850.67	0.00				ARSA	
2	1/2	550.23	0.00				ARSA	
3	1/3	530.21	0.00				ARSA	
4	1/4	648.17	0.00				ARSA	
5	1/5	1034.62	0.00				ARSA	
6	1/6	1019.85	0.00				KARGİR EV	
7	1/7	965.76	0.00				ARSA	
8	1/8	1124.97	0.00				ARSA	
9	1/9	448.02	0.00				ARSA	
10	1/10	997.99	0.00				ARSA	
11	1/11	549.84	0.00				ARSA	
12	1/12	1417.33	0.00				ARSA	
13	1/13	984.49	0.00				ARSA	
14	1/14	930.64	0.00				ARSA	
15	1/15	915.49	0.00				ARSA	

ULUSAL CAD VE GIS COZUMLERI A.S.. NI For Windows 3.2.2.85



TOPLAM ALAN : 15625.39	TE SC İ LE ES AS	SAYFA NO: 1
TOPLAM PAY : 15625.39	DA Ğ İ T İ M C E T V E L İ	TOPLAM ADA ALANI : 12968.28
TOPLAM KAMULAŞTIRMA : 0.00	( İ M A R P A R S E L İ N E S I R A L I )	O.KATILIM ORANI : 0.0000000
TOP. DÜZENLE. GİRMEYEN: 0.00		D.O.PAYI ORANI : 0.1664521
TOP. DÜZENLEMESİ GİREN: 15557.93		

K A D A S T R O							İ M A R				
SNo	Pafta	Ada/Par	Alan	Hisse	Malik/Baba Adı	Kamu	Dop/İth	Ada/Par	Alan	Hisse	Pay
23		1710/43	2488.75	TAM 2488.75	TAHSİN ÇAY NAFİ	-	414.26 2074.49	1/1	850.67	34588/85067	345.88
24		1710/44	1066.97	TAM 1066.97	MALİYE HAZİNESİ	-	177.60 889.37			50479/85067	504.79
23		1710/43	2488.75	TAM 2488.75	TAHSİN ÇAY NAFİ	-	414.26 2074.49	1/2	550.23	TAM	550.23
23		1710/43	2488.75	TAM 2488.75	TAHSİN ÇAY NAFİ	-	414.26 2074.49	1/3	530.21	TAM	530.21
23		1710/43	2488.75	TAM 2488.75	TAHSİN ÇAY NAFİ	-	414.26 2074.49	1/4	648.17	TAM	648.17
22		1710/42	3887.96	TAM 3887.96	TEVFİK KIRAZ VAHİT	-	647.15 3240.81	1/5	1034.62	TAM	1034.62
20		1710/40	756.48	TAM 756.48	FİKRET KIRAZ VAHİT	-	125.92 630.56	1/6	1019.85	42108/101985	421.08
21		1710/41	718.34	TAM 718.34	FİKRET KIRAZ VAHİT	-	119.57 598.77			59877/101985	598.77
1		1710/37	2973.14	1/2 1486.57	NESİM ASLAN ŞAHİN	-	247.44 1239.13	1/7	965.76	24127/96576	241.27
2		1710/37	2973.14	1/2 1486.57	VEDİA ASLAN HABİB	-	247.45 1239.12			7771/96576	77.71
22		1710/42	3887.96	TAM 3887.96	TEVFİK KIRAZ VAHİT	-	647.15 3240.81			64678/96576	646.78
2		1710/37	2973.14	1/2 1486.57	VEDİA ASLAN HABİB	-	247.45 1239.12	1/8	1124.97	16342/112497	163.42
3		1710/38	2853.92	3/32 267.56	FEHİME ASLAN ABDULKERİM	-	44.54 223.02			9015/112497	90.15
4		1710/38	2853.92	3/32 267.56	İLMİTTİN ASLAN ABDULKERİM	-	44.54 223.02			9015/112497	90.15
5		1710/38	2853.92	3/32 267.56	İBRAHİM ASLAN ABDULKERİM	-	44.54 223.02			9015/112497	90.15
6		1710/38	2853.92	3/32 267.56	MUHSİN ASLAN ABDULKERİM	-	44.54 223.02			9015/112497	90.15
7		1710/38	2853.92	3/32 267.56	ALİ ASLAN ABDULKERİM	-	44.54 223.02			9015/112497	90.15
8		1710/38	2853.92	3/32 267.56	MAHMUT ASLAN ABDULKERİM	-	44.54 223.02			9015/112497	90.15
9		1710/38	2853.92	3/32 267.56	SEVİME ASLAN ABDULKERİM	-	44.54 223.02			9015/112497	90.15
10		1710/38	2853.92	3/32 267.56	FERYAL ASLAN ABDULKERİM	-	44.54 223.02			9015/112497	90.15
11		1710/38	2853.92	1/32 89.18	SEVİME ASLAN ABDULKERİM	-	14.84 74.34			3004/112497	30.04
12		1710/38	2853.92	1/32 89.18	MAHMUT ASLAN ABDULKERİM	-	14.84 74.34			3005/112497	30.05
13		1710/38	2853.92	1/32 89.18	ALİ ASLAN ABDULKERİM	-	14.84 74.34			3005/112497	30.05
14		1710/38	2853.92	1/32 89.18	MUHSİN ASLAN ABDULKERİM	-	14.84 74.34			3004/112497	30.04
15		1710/38	2853.92	1/32 89.18	İBRAHİM ASLAN ABDULKERİM	-	14.84 74.34			3004/112497	30.04
16		1710/38	2853.92	1/32 89.18	İLMETİN ASLAN ABDULKERİM	-	14.84 74.34			3005/112497	30.05
17		1710/38	2853.92	1/32 89.18	FEHİME ASLAN ABDULKERİM	-	14.84 74.34			3004/112497	30.04
18		1710/38	2853.92	1/32 89.18	FERYAL ASLAN ABDULKERİM	-	14.84 74.34			3004/112497	30.04
1		1710/37	2973.14	1/2 1486.57	NESİM ASLAN ŞAHİN	-	247.44 1239.13	1/9	448.02	TAM	448.02
2		1710/37	2973.14	1/2 1486.57	VEDİA ASLAN HABİB	-	247.45 1239.12	1/10	997.99	TAM	997.99
1		1710/37	2973.14	1/2 1486.57	NESİM ASLAN ŞAHİN	-	247.44 1239.13	1/11	549.84	TAM	549.84
3		1710/38	2853.92	3/32	FEHİME ASLAN	-	44.54	1/12	1417.33	13287/141733	132.87



Güray FIRINCIÖZÜMLARİ  
Harita Mühendisi  
Samsun'da Belediye Başkanı  
İmar ve Şehircilik Müdürlüğü

T.C.  
Defne BİLİR DÜZCE  
İmar ve Şehircilik Müdürlüğü  
Müdür Vekili

T.C.  
TALAY TUNÇ  
Belediye Başkanı  
Yardımcısı

TOPLAM ALAN : 15625.39  
TOPLAM PAY : 15625.39  
TOPLAM KAMULAŞTIRMA : 0.00  
TOP. DÜZENLE. GİRMEYEN: 0.00  
TOP. DÜZENLEMeye GİREN: 15557.93

TE SC İ LE ES AS  
DA Ğ İ T İ M C E T V E L İ  
( İ M A R P A R S E L İ N E S İ R A L I )

SAYFA NO: 2

TOPLAM ADA ALANI : 12968.28  
O. KATILIM ORANI : 0.0000000  
D.O. PAYI ORANI : 0.1664521

K A D A S T R O

İ M A R

SNO	Pafta	Ada/Par	Alan	Hisse	Malik/Baba Adı	Kamu	Dop/İth	Ada/Par	Alan	Hisse	Pay
4		1710/38	2853.92	267.56 3/32	ABDULKERİM İLMİTTİN ASLAN	-	223.02 44.54			13287/141733	132.87
5		1710/38	2853.92	267.56 3/32	ABDULKERİM İBRAHİM ASLAN	-	223.02 44.54			13287/141733	132.87
6		1710/38	2853.92	267.56 3/32	ABDULKERİM MUHSİN ASLAN	-	223.02 44.54			13287/141733	132.87
7		1710/38	2853.92	267.56 3/32	ABDULKERİM ALİ ASLAN	-	223.02 44.54			13287/141733	132.87
8		1710/38	2853.92	267.56 3/32	ABDULKERİM MAHMUT ASLAN	-	223.02 44.54			13287/141733	132.87
9		1710/38	2853.92	267.56 3/32	ABDULKERİM SEVİME ASLAN	-	223.02 44.54			13287/141733	132.87
10		1710/38	2853.92	267.56 3/32	ABDULKERİM FERYAL ASLAN	-	223.02 44.54			13287/141733	132.87
11		1710/38	2853.92	89.18 1/32	ABDULKERİM SEVİME ASLAN	-	74.34 14.84			4430/141733	44.30
12		1710/38	2853.92	89.18 1/32	ABDULKERİM MAHMUT ASLAN	-	74.34 14.84			4429/141733	44.29
13		1710/38	2853.92	89.18 1/32	ABDULKERİM ALİ ASLAN	-	74.34 14.84			4429/141733	44.29
15		1710/38	2853.92	89.18 1/32	ABDULKERİM İBRAHİM ASLAN	-	74.34 14.84			4430/141733	44.30
16		1710/38	2853.92	89.18 1/32	ABDULKERİM İLMETTİN ASLAN	-	74.34 14.84			4429/141733	44.29
17		1710/38	2853.92	89.18 1/32	ABDULKERİM FEHİME ASLAN	-	74.34 14.84			4430/141733	44.30
18		1710/38	2853.92	89.18 1/32	ABDULKERİM FERYAL ASLAN	-	74.34 14.84			4430/141733	44.30
22		1710/42	3887.96	TAM 3887.96	TEVFEK KIRAZ VAHİT	-	647.15 3240.81	1/13	984.49	TAM	984.49
19		1710/39	812.37	TAM 812.37	FİKRET KIRAZ VAHİT	-	135.22 677.15	1/14	930.64	67715/93064	677.15
20		1710/40	756.48	TAM 756.48	FİKRET KIRAZ VAHİT	-	125.92 630.56			20948/93064	209.48
22		1710/42	3887.96	TAM 3887.96	TEVFEK KIRAZ VAHİT	-	647.15 3240.81			4401/93064	44.01
22		1710/42	3887.96	TAM 3887.96	TEVFEK KIRAZ VAHİT	-	647.15 3240.81			53091/91549	530.91
24		1710/44	1066.97	TAM 1066.97	MALİYE HAZİNESİ	-	177.60 889.37			38458/91549	384.58



İLİ : HATAY  
İLÇESİ : SAMANDAĞ  
KÖY/MAH. : ATAKÖY  
BELEDİYESİ : SAMANDAĞ  
PAFTANO :

T E S C İ L  
S A Y F A S I

SAYFA NO: 1

ADANO : 1

ClT	Syf	ParNo	Alan			Cinsi	Hisse	K A D A S T R O					
			He.	M2	Dm2			KAda	KPar	Cilt	Syf.	Maliki	Babası
		1	0	850	67	ARSA	34588/85067 50479/85067	1710 1710	43 44	0 0	-	TAHSİN ÇAY MALİYE HAZİNESİ	NAFİ
		2	0	550	23	ARSA	TAM	1710	43	0	-	TAHSİN ÇAY	NAFİ
		3	0	530	21	ARSA	TAM	1710	43	0	-	TAHSİN ÇAY	NAFİ
		4	0	648	17	ARSA	TAM	1710	43	0	-	TAHSİN ÇAY	NAFİ
		5	0	1034	62	ARSA	TAM	1710	42	0	-	TEVFIK KIRAZ	VAHİT
		6	0	1019	85	KARGİR EV	42108/101985 59877/101985	1710 1710	40 41	0 0	-	FİKRET KIRAZ FİKRET KIRAZ	VAHİT VAHİT
		7	0	965	76	ARSA	24127/96576 7771/96576 64678/96576	1710 1710 1710	37 37 42	0 0 0	-	NESİM ASLAN VEDİA ASLAN TEVFIK KIRAZ	ŞAHİN HABİB VAHİT
		8	0	1124	97	ARSA	16342/112497 3005/112497 9015/112497 3004/112497 9015/112497 9015/112497 3004/112497 9015/112497 9015/112497 3005/112497 3005/112497 9015/112497 3004/112497 9015/112497 3004/112497 9015/112497	1710 1710 1710 1710 1710 1710 1710 1710 1710 1710 1710 1710 1710 1710 1710 1710 1710	37 38 38 38 38 38 38 38 38 38 38 38 38 38 38 38 38	0 0 0 0 0 0 0 0 0 0 0 0 0 0 0 0 0	-	VEDİA ASLAN ALİ ASLAN ALİ ASLAN FEHİME ASLAN FEHİME ASLAN FERYAL ASLAN FERYAL ASLAN İBRAHİM ASLAN İBRAHİM ASLAN İLMETTİN ASLAN İLMİTTİN ASLAN MAHMUT ASLAN MAHMUT ASLAN MUHSİN ASLAN MUHSİN ASLAN SEVİME ASLAN SEVİME ASLAN	HABİB ABDULKERİM ABDULKERİM ABDULKERİM ABDULKERİM ABDULKERİM ABDULKERİM ABDULKERİM ABDULKERİM ABDULKERİM ABDULKERİM ABDULKERİM ABDULKERİM ABDULKERİM ABDULKERİM ABDULKERİM ABDULKERİM
		9	0	448	02	ARSA	TAM	1710	37	0	-	NESİM ASLAN	ŞAHİN
		10	0	997	99	ARSA	TAM	1710	37	0	-	VEDİA ASLAN	HABİB
		11	0	549	84	ARSA	TAM	1710	37	0	-	NESİM ASLAN	ŞAHİN
		12	0	1417	33	ARSA	4429/141733 13287/141733 4430/141733 13287/141733 13287/141733 4430/141733 4430/141733 13287/141733 4429/141733 13287/141733 4429/141733 13287/141733 4430/141733 13287/141733 4430/141733 13287/141733 4430/141733 13287/141733	1710 1710 1710 1710 1710 1710 1710 1710 1710 1710 1710 1710 1710 1710 1710 1710 1710	38 38 38 38 38 38 38 38 38 38 38 38 38 38 38 38 38	0 0 0 0 0 0 0 0 0 0 0 0 0 0 0 0	-	ALİ ASLAN ALİ ASLAN FEHİME ASLAN FEHİME ASLAN FERYAL ASLAN FERYAL ASLAN İBRAHİM ASLAN İBRAHİM ASLAN İLMETTİN ASLAN İLMİTTİN ASLAN MAHMUT ASLAN MAHMUT ASLAN MUHSİN ASLAN MUHSİN ASLAN SEVİME ASLAN SEVİME ASLAN	ABDULKERİM ABDULKERİM ABDULKERİM ABDULKERİM ABDULKERİM ABDULKERİM ABDULKERİM ABDULKERİM ABDULKERİM ABDULKERİM ABDULKERİM ABDULKERİM ABDULKERİM ABDULKERİM ABDULKERİM ABDULKERİM ABDULKERİM
		13	0	984	49	ARSA	TAM	1710	42	0	-	TEVFIK KIRAZ	VAHİT
		14	0	930	64	ARSA	67715/93064 20948/93064 4401/93064	1710 1710 1710	39 40 42	0 0 0	-	FİKRET KIRAZ FİKRET KIRAZ TEVFIK KIRAZ	VAHİT VAHİT VAHİT
		15	0	915	49	ARSA	53091/91549 38458/91549	1710 1710	42 44	0 0	-	TEVFIK KIRAZ MALİYE HAZİNESİ	VAHİT

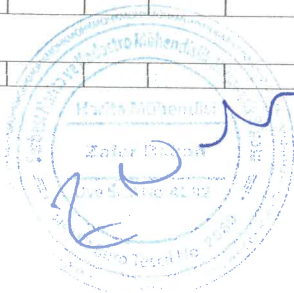

Güray FIRINCIĞILLARI  
Mühendis  
Samandağ Belediyesi  
İmar ve Şehircilik Müdürlüğü

